

MODULARIO
F. rig. rend. 407



MINISTERO DELLE FINANZE
DIREZIONE GENERALE DEL CATASTO E DEI SS.TT.EE.
CATASTO EDILIZIO URBANO (RDL 13-4-1939, n. 652)

MOD. BN (CEU)

LIRE
250

Planimetria di u.i.u. in Comune di AMANTEA via loc. Gallo civ.

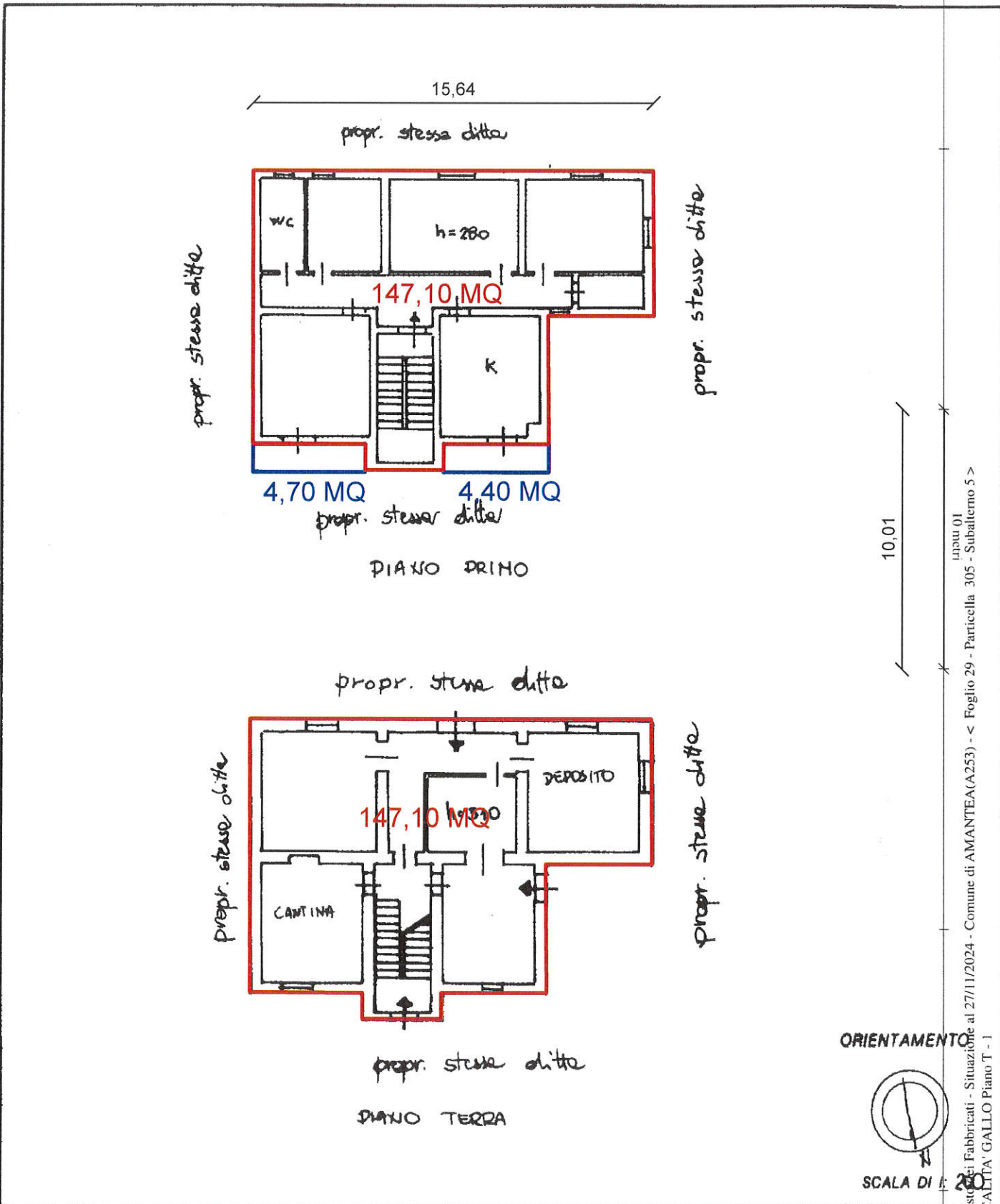

Catasto dei Fabbricati - Situazione al 27/11/2024 - Comune di AMANTEA(A253) - < Foglio 29 - Particella 305 - Subalterno 5 >
LOCALE ' GALLO Piano T. - 1

Roma - Istituto Poligrafico e Zecca dello Stato - P.V.

Dichiarazione di N.C.
Ultima Denuncia di variazione

Compilata dal geom. SICOLI LUCIANO
(titolo, cognome e nome)

RISERVATO ALL'UFFICIO

Data presentazione: 24/03/1993 - Data: 27/11/2024 - n. T150703 - Richiedente: BRNGNZ55H14A253U
Identificativo catastale: 29 Formato di acquisizione: A4(210x297) - Formato stampa richiesto: A4(210x297)
Totale schede: 305 sub. 5 della provincia di COSENZA n. 2128
data 13/03/93 Firma Luciano Sicoli

