

**Agenzia del Territorio
CATASTO FABBRICATI
Ufficio Provinciale di
Cosenza**

Dichiarazione protocollo n. CS0568589 del 12/12/2008

Planimetria di u.i.u. in Comune di Amantea

Contrada Gallo

civ.

Identificativi Catastali:

Sezione:

Foglio: 29

Particella: 447

Subalterno: 1

Compilata da:
Miceli Giorgio

Iscritto all'albo:
Geometri

Prov. Cosenza

N. 2129

Scheda n. 2

Scala 1:200

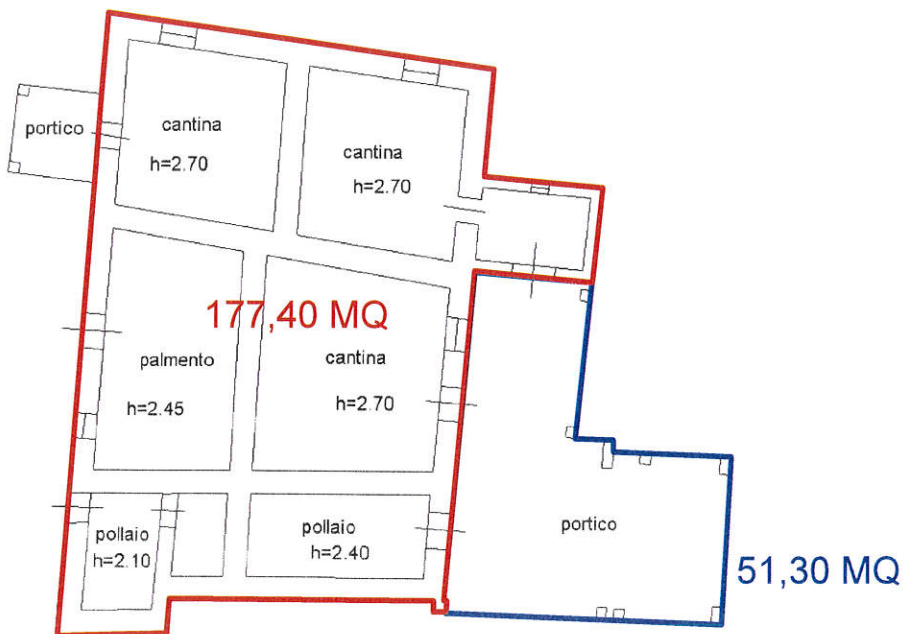

PIANO PRIMO SOTTOSTRADA

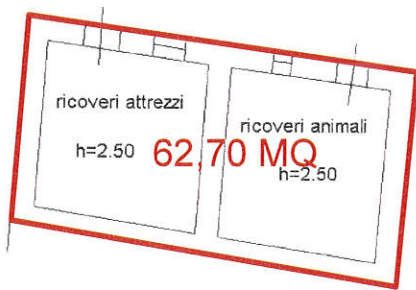

PIANO SECONDO SOTTOSTRADA



Ultima planimetria in atti