

**Agenzia del Territorio
CATASTO FABBRICATI
Ufficio Provinciale di
Cosenza**

Dichiarazione protocollo n. CS0568589 del 12/12/2008

Planimetria di u.i.u. in Comune di Amantea

Contrada Gallo

civ.

Identificativi Catastali:

Sezione:

Foglio: 29

Particella: 447

Subalterno: 1

Compilata da:
Miceli Giorgio

Iscritto all'albo:
Geometri

Prov. Cosenza

N. 2129

Scheda n. 1

Scala 1:200

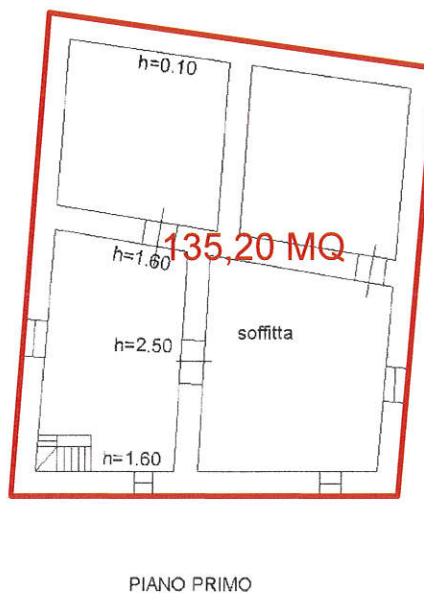
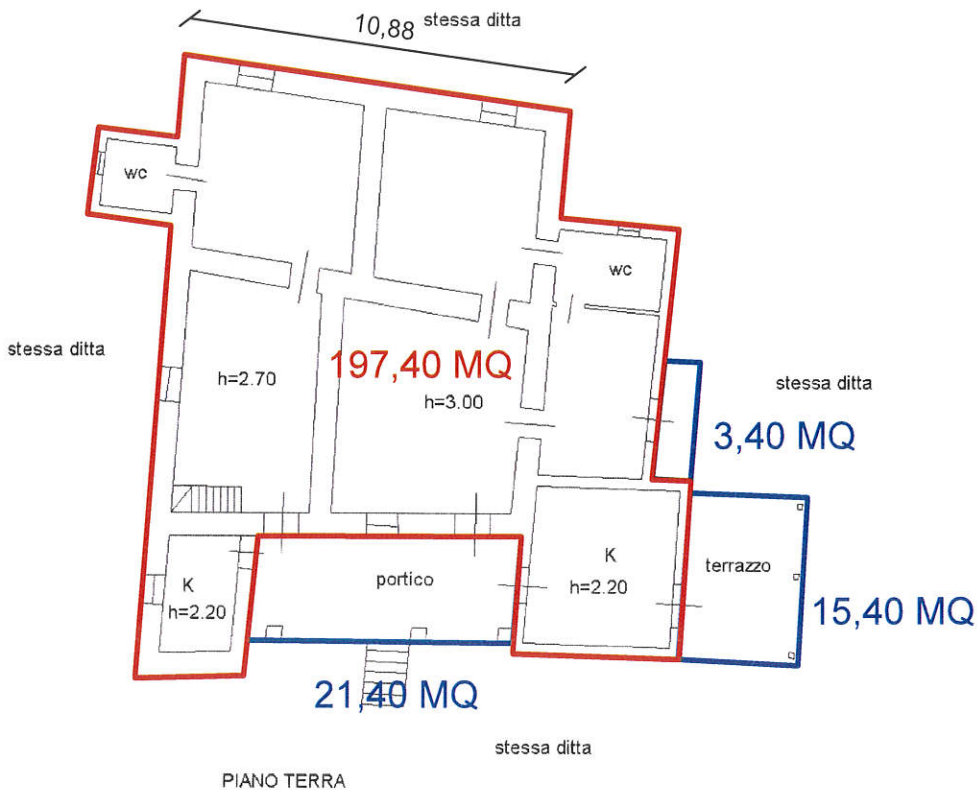

Ultima planimetria in atti

Data: 27/11/2024 - n. T150699 - Richiedente: BRNGNZ55H14A253U

Totale schede: 4 - Formato di acquisizione: A4(210x297) - Formato stampa richiesto: A4(210x297)