

**Agenzia del Territorio
CATASTO FABBRICATI
Ufficio Provinciale di
Cosenza**

Dichiarazione protocollo n. CS0285949 del 14/07/2009

Planimetria di u.i.u. in Comune di Santo Stefano Di Rogliano

Via Panoramica

civ. SNC

Identificativi Catastali:

Sezione:

Foglio: 2

Particella: 814

Subalterno: 15

Compilata da:

Trocini Fabiano

Iscritto all'albo:

Geometri

Prov. Cosenza

N. 2748

Scheda n. 1

Scala 1:200

PIANO TERRA

H. 2,70

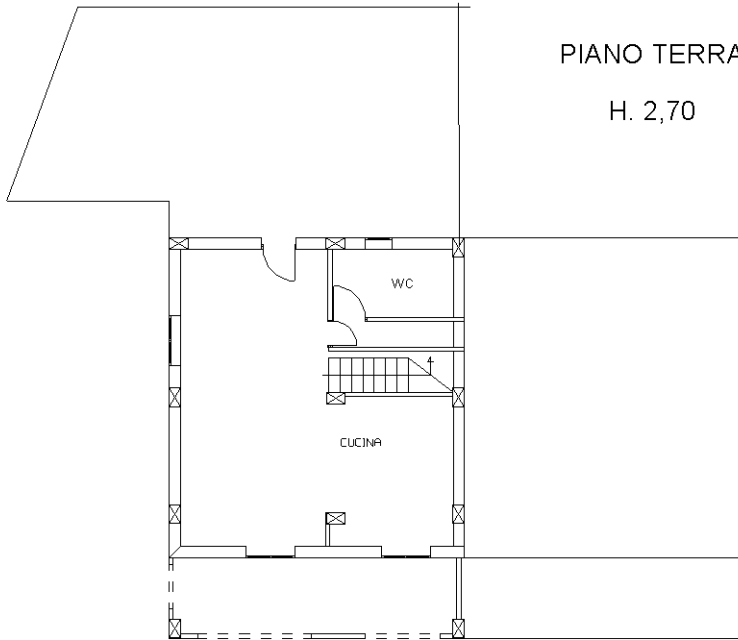

PIANO PRIMO

H. 2,70

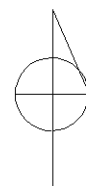
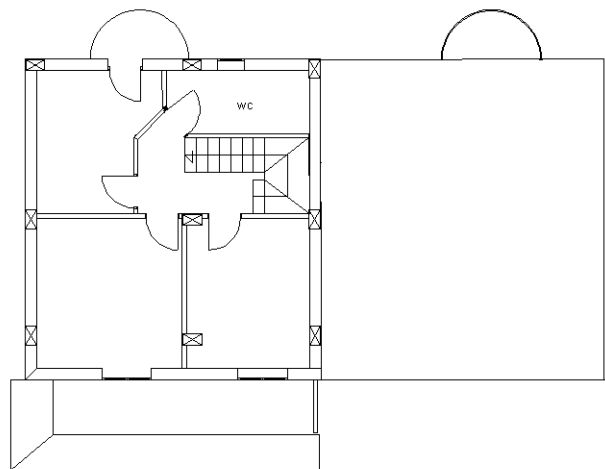

Ultima planimetria in atti

Catasto dei Fabbricati - Situazione al 22/04/2024 - Comune di SANTO STEFANO DI ROGLIANO(359) - < Foglio 2 - Particella 814 - Subalterno 15 >
VIA PANORAMICA n. SNC Piano T-1