

MODULARIO
F. - Cat. S. T. - 318



MINISTERO DELLE FINANZE
DIREZIONE GENERALE DEL CATASTO E DEI SERVIZI TECNICI ERARIALI

MOD. B (Nuovo Catasto Edilizio Urbano)

Lire
20

NUOVO CATASTO EDILIZIO URBANO

(R. DECRETO-LEGGE 13 APRILE 1939, N. 652)

Planimetria dell'immobile situato nel Comune di Amantea Via Vecchia 55/18
Ditta Perrì Nelsò nato ad Amantea il 15-7-1949
Allegata alla dichiarazione presentata all'Ufficio Tecnico Erariale di ROSERA

Piano Secondo

Proprieta' Perrì

Proprieta'
Perrì

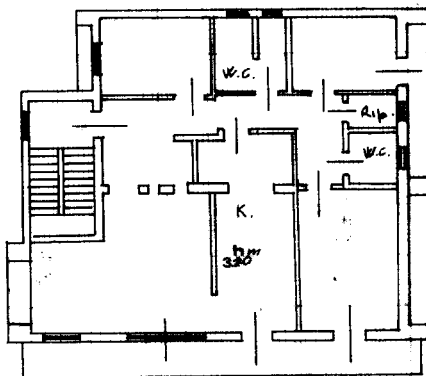

Proprieta'
Perrì

Proprieta' Perrì

ORIENTAMENTO

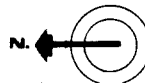

SCALA DI 1:200

SPAZIO RISERVATO PER LE ANNOTAZIONI D'UFFICIO

DATA
PROT. N°

2654/80

8/346/3

Compilata dal Perrì Nelsò
(Titolo, nome e cognome del tecnico)

Iscritto all'Albo degli Ingegneri
della Provincia di Rosetta

DATA 6-10-1980

Firma: Nelsò Perrì

L.P.S.-OFFICINA C.V.-ROMA

invar 01
Catasto dei Fabbricati - Situazione al 30/01/2025 - Comune di AMANTEA(A253) - < Foglio 8 - Particella 346 - Subalterno 3 >
STRADA STATALE 18 TIRRENA INFERIORE Piano 2