

MODULARIO  
F. rig. rend. 487



MINISTERO DELLE FINANZE  
DIREZIONE GENERALE DEL CATASTO E DEI SS.TT.EE.  
**CATASTO EDILIZIO URBANO** (RDL 13-4-1939, n. 652)

MOD. **BN** (CEU)

LIRE  
**250**

Planimetria di u.i.u. in Comune di AMANTEA via R. MIRABELLI civ. ....

PIANO PRIMO LOTOSTRADA  
mq. 21,45

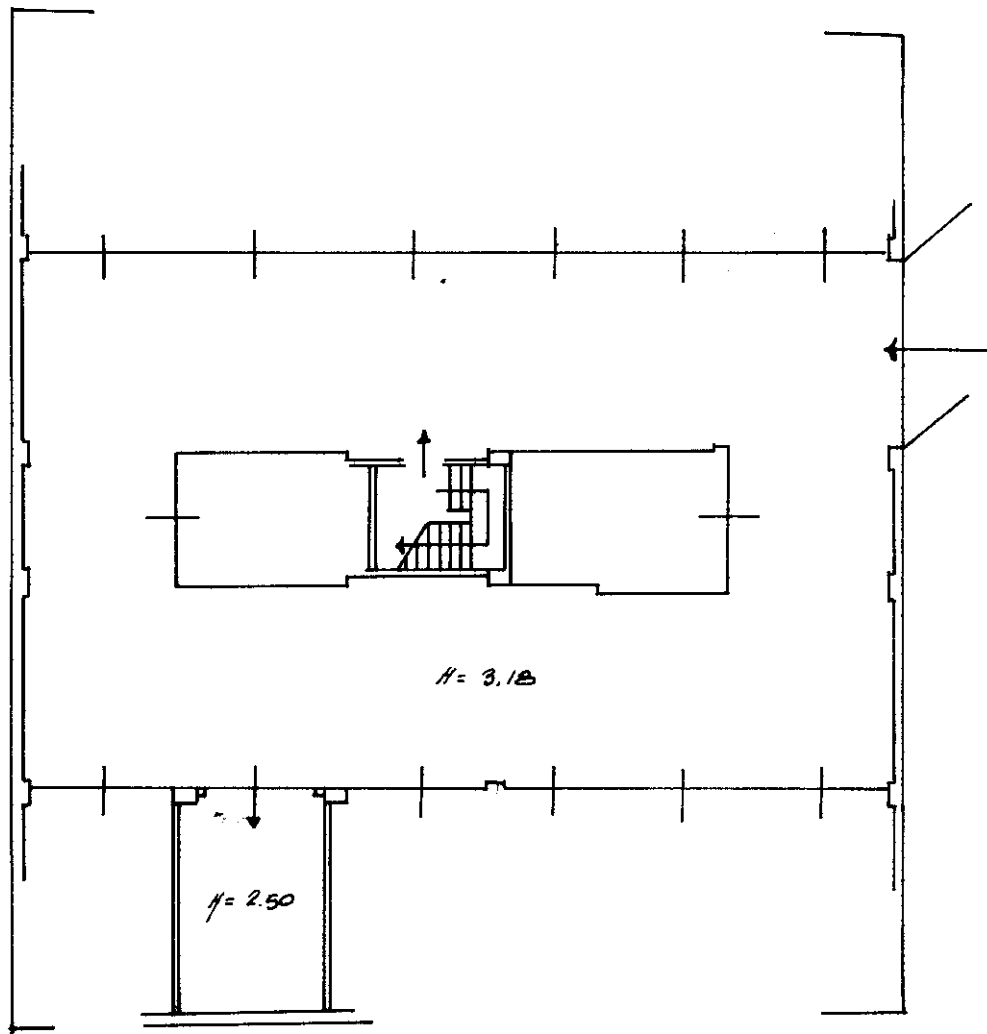

ORIENTAMENTO

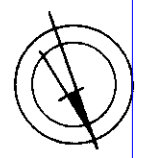

SCALA DI 1:200

Roma - Istituto Poligrafico e Zecca dello Stato - P.V.

Catasto dei Fabbricati - Situazione al 07/03/2024 - Comune di AMANTEA(A253) - < Foglio 7 - Particella 983 - Subalterno 18 >  
Via ROBERTO MIRABELLI Piano S1

Dichiarazione di N.C.   
Denuncia di variazione

Compilata dal ARCHITETTO  
(Titolo, cognome e nome)  
PORCO ALDO  
Iscritto all'albo de AMANTEA  
della provincia di COSENZA n. 564  
data 03/11/1990 Firma Aldo Porco

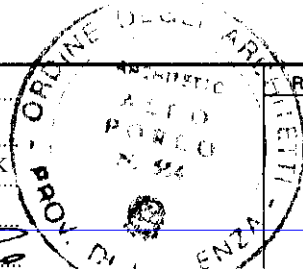

RISERVATO ALL'UFFICIO

Data presentazione: 30/11/1990 - Data: 07/03/2024 - n. T417521 - Richiedente: BRNMRL59C10A253K  
Totale schede: 1 - Formato di acquisizione: A4(210x297) - Formato stampa richiesto: A4(210x297)  
F. 983 sub. 18