

**Agenzia del Territorio
CATASTO FABBRICATI
Ufficio Provinciale di
Cosenza**

Dichiarazione protocollo n. CS0078416 del 11/03/2011

Planimetria di u.i.u. in Comune di Amantea

Via Savuto

civ. 3

Identificativi Catastali:

Sezione:

Foglio: 14

Particella: 1642

Subalterno: 11

Compilata da:

Perri Giacomo

Iscritto all'albo:

Ingegneri

Prov. Cosenza

N. 2680

Scheda n. 1

Scala 1:200

PIANTA PIANO SOTTOSTRADA

H= CM 270 25 mq

ALTRA U.I.U.

ALTRA U.I.U.

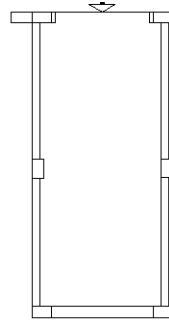

ALTRA U.I.U.

ALTRA U.I.U.

ALTRA U.I.U.

NORD

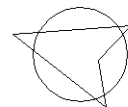

Ultima planimetria in atti