

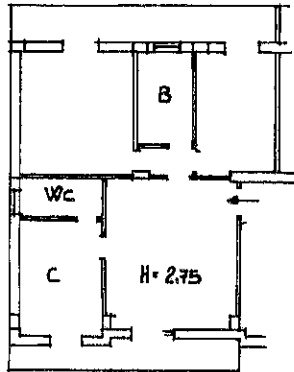

Planimetria di u.i.u. in Comune di AMANTEA via TORINO civ.



PIANO PRIMO

ORIENTAMENTO

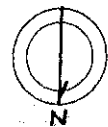

SCALA DI 1:200

Dichiarazione di N.C. Denuncia di variazione <input checked="" type="checkbox"/>	Compilata da: INGEGNERE DE PASQUALE FRANCESCO <small>(Titolo cognome e numero)</small>	RISERVATO ALL'UFFICIO
Identificativi catastali F. n. 348 sub. 8	Iscritto all'albo dei INGEGNERI della provincia di COSENZA n. 394 data 10-06-1991 Firma	

... Comune di AMANTEA (2222) - foglio 3 - particella: 348 - Subalterno: 8 >
... TORINO piano: 1;