

è - Kasa immobiliare di Emilia Perri
Via Lavagna, 75 87032 Amantea (CS)
Partita IVA 03796280786
R.E.A. CS 757581
e-kasaimmobiliare@pec.it
Codice SDI: KRRH6B9



MINISTERO DELLE FINANZE
DIREZIONE GENERALE DEL CATASTO E DEI SERVIZI TECNICI ERARIALI

Mod. A (Nuovo Catasto Edilizio Urbano)

Lire
200

NUOVO CATASTO EDILIZIO URBANO

(R. DECRETO-LEGGE 13 APRILE 1976, N. 107)

Immobile situato nel Comune di AMANTEA Via DOGANA

di PERRI VINCENZO-NATO-AD-AMANTEA-IL-20-01-1930

Allegata alla Dichiarazione presentata all'Ufficio Tecnico Erariale di COSENZA 304

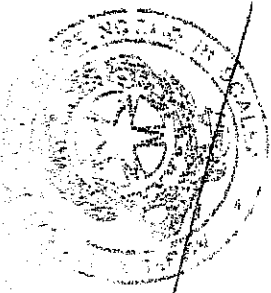

Allegato a
di Repertorio e di N. 475
di N. 1304
di Raccolta.

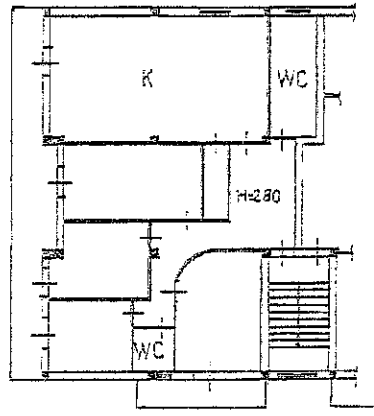

PIANO PRIMO

Luigi Di Paolo Testa

Piero Pagano Testa

10 metri

Carlo

Squella Syle
Liguorelli Michele
Squella Syle
Donnici Syle
Squella Syle

ORIENTAMENTO



SCALA DI 1:200

SPAZIO RISERVATO PER LE ANNOTAZIONI D'UFFICIO

DATA
PROF. N°
we

Foglio 6 Particella 294
Sub 3

Compilata dall' ARCHITETTO
LUCIANO PERRI

Iscritto all'Albo degli ARCHITETTI
della Provincia di COSENZA

DATA 29-10-1988

Firma: _____

