

4380



MINISTERO DELLE FINANZE
DIREZIONE GENERALE DEL CATASTO E DEI SERVIZI TECNICI ERARIALI

NUOVO CATASTO EDILIZIO URBANO

(R. DECRETO-LEGGE 13 APRILE 1939, N. 652)

Planimetria dell'immobile situato nel Comune di FORLÌ Via CAMPO DEGLI SVIZZERI

Ditta COOPERATIVA "IL SAGITTARIO" S.R.L.

Allegata alla dichiarazione presentata all'Ufficio Tecnico Erariale di FORLÌ

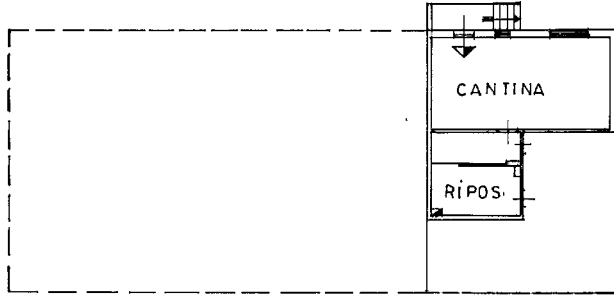

PIANO SOTTOSTRADA H=2.30 230

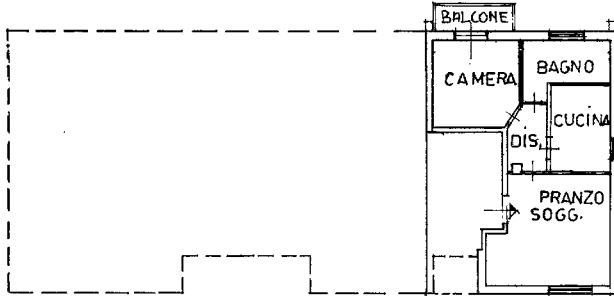

PIANO TERRA H=275 275

ORIENTAMENTO



SCALA DI 1:200

SPAZIO RISERVATO PER LE ANNOTAZIONI D'UFFICIO

DATA
PROT. N°

NUOVO CATASTO
EDILIZIO URBANO
Foglio 222
NUMERO 452
Sub 2

A CURA DEL COLLEGIO GEOMETRI DI FORLÌ

Completata dal GEOMETRA
(Titolo, nome e cognome del tecnico)

LANDI ALFREDO

Iscritto all'Albo dei GEOMETRI

della Provincia di FORLÌ

DATA 11-5-86

Firma:

Catasto dei Fabbricati - Situazione al 02/02/2024 - Comune di FORLÌ(D/704) - < Foglio 222 - Particella 452 - Subalterno 2 >
VIA CAMPO DEGLI SVIZZERI n. 93 Piano S1 - T

Ultima planimetria in atti