

MODULARIO
F. rig. rend. 497



MINISTERO DELLE FINANZE
DIPARTIMENTO DEL TERRITORIO
CATASTO EDILIZIO URBANO (RDL 13-4-1939, n. 652)

MOD. **BN** (CEU)

LIRE
200

Planimetria di u.i.u. in Comune di AMANTEA via INDIPENDENZA civ.

PIANTA PIANO SECONDO

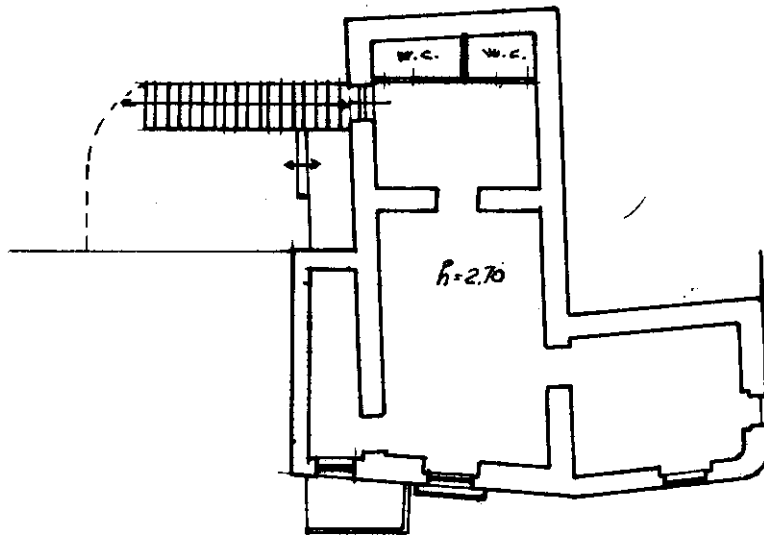

ORIENTAMENTO

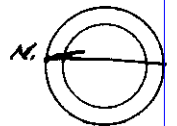

SCALA DI 1: 200

Roma - Istituto Poligrafico e Zecca dello Stato - P.V.

Catasto dei Fabbricati - Situazione al 28/11/2023 - Comune di AMANTEA(A253) - < Foglio 6 - Particella 51 - Subalterno 18 >
VIA INDIPENDENZA n. SN Piano 2

Dichiarazione di N.C.
Denuncia di variazione

Compilata dal Geom. SAVERIO LAUNI
(Titolo, cognome e nome)

RISERVATO ALL'UFFICIO

Ultima planimetria in atti
Identificativi catastali
Data presentazione: 08/08/2001 - Data: 28/11/2023 - n. T463884 - Richiedente: BRNMRL59C10A253K
Totali schede: 1 - Formato di acquisizione: A4(210x297) - Formato stampa richiesto: A4(210x297)

Iscritto all'albo dei Geometri
della provincia di Cosenza
data 1-08-2001 Firma [Signature]

