



MINISTERO DELLE FINANZE
DIREZIONE GENERALE DEL CATASTO E DEI SERVIZI TECNICI ERARIALI

NUOVO CATASTO EDILIZIO URBANO

Lire
20

(R. DECRETO-LEGGE 13 APRILE 1939, N. 659)

Planimetria dell'immobile situato nel Comune di **VITTUONE**

Ditta **IMM. VITTUONE PRIMA S. A. S.**

Via **MANVISO** ang. **E. TOTI**

Allegata alla dichiarazione presentata all'Ufficio Tecnico Erariale di **MILANO**

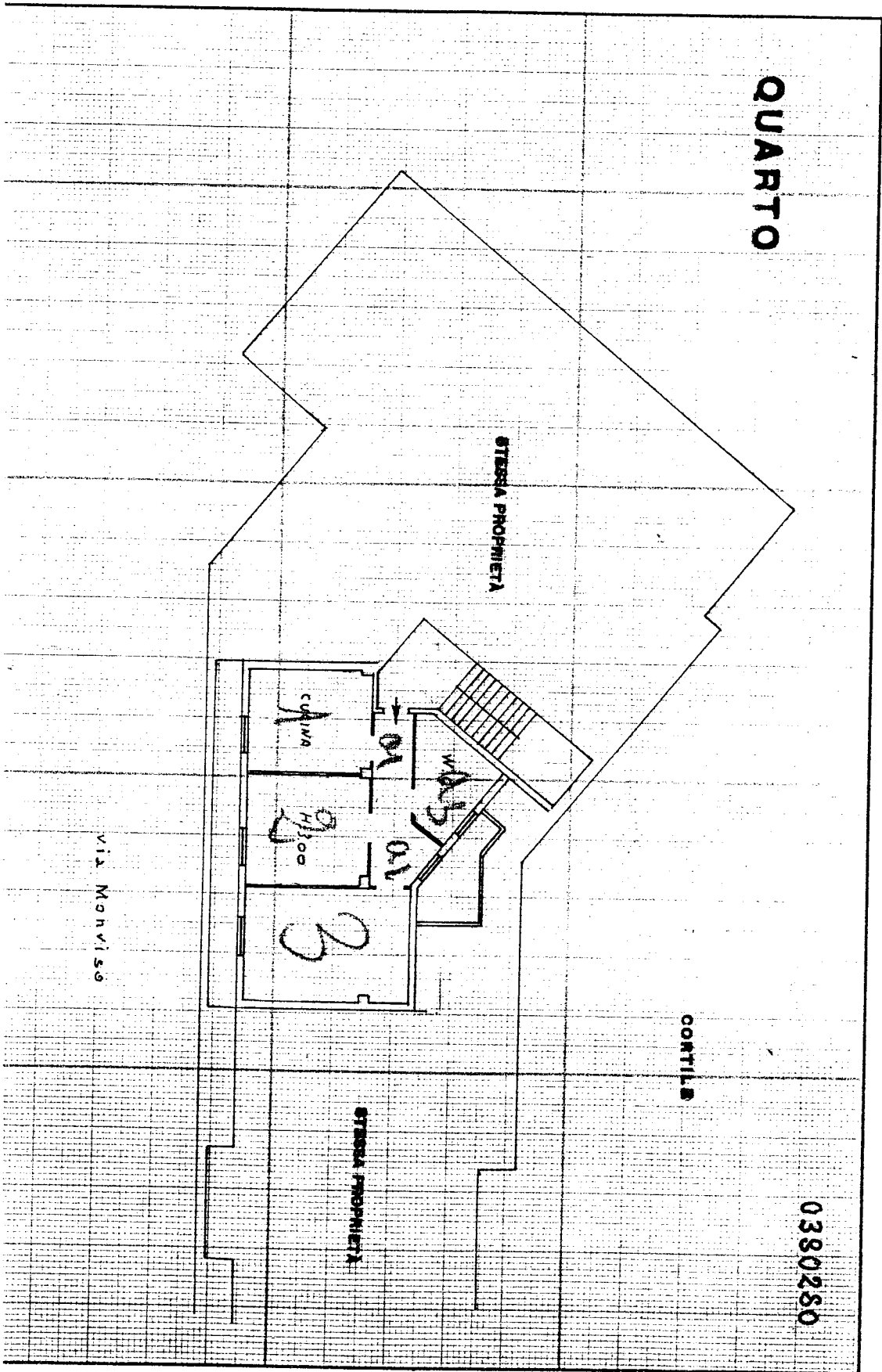

4