

ALLEGATO

REP. N°

MOD. B (Nuovo Catasto Edilizio Urbano)

MODULARIO P. - Cat. 3 P. - 281



MINISTERO DELLE FINANZE
DIREZIONE GENERALE DEL CATASTO E DEI SERVIZI TECNICI ERARIALI
NUOVO CATASTO EDILIZIO URBANO

Lire 15

(R. DECRETO-LEGGE 15 APRILE 1960, N. 645)

Planimetria dell'immobile situato nel Comune di Domenico Via _____
Dico Massimo Finammina, n. a. Co. 1014 22.1.1928 cd. Pistrumala prop. 1/6 - Pistrumala Arturo, Sergio, M. a. Co. 1014 il. 2. 4. 43 e 4. 4. 43 prop. 2/3
Allegata alla dichiarazione presentata all'Ufficio Tecnico Erariale di COSENZA Scheda H. N° 0219825

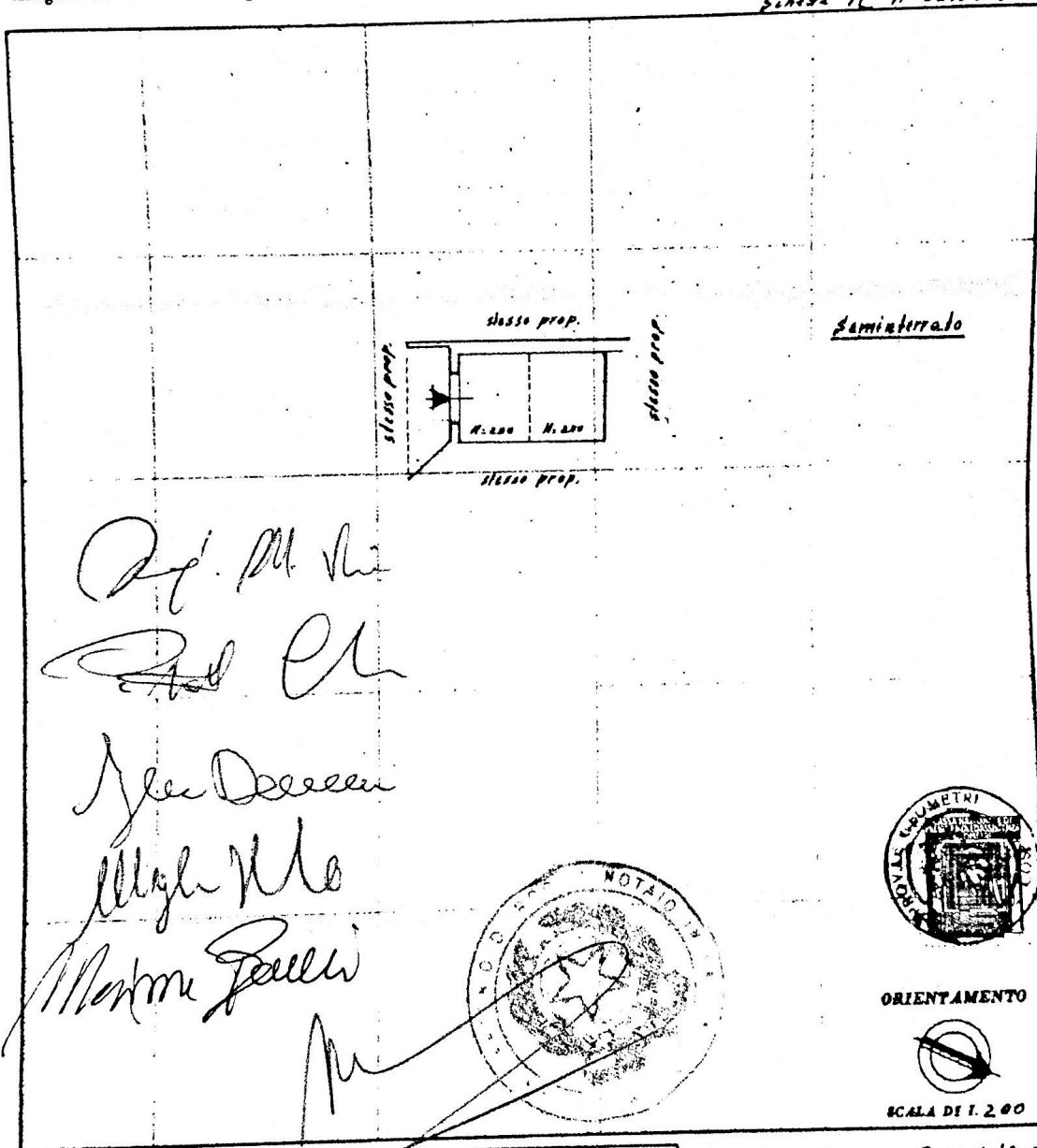

Prof. M. ...
...
Geo. ...
Aligh. ...
Massimo Finammina

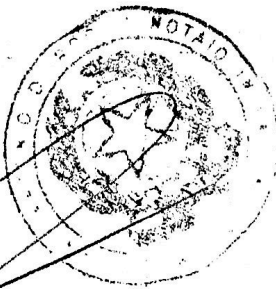

ORIENTAMENTO



SCALA DI 1:200

SPAZIO RISERVATO PER LE ANNOTAZIONI D'UFFICIO
DATA 14 MAG. 1974
PROT. N°
P74 2180

Compilata dal GEOM. ORLANDO SPIZZIRRI
Iscritto all'Albo dei GEOMETRI
della Provincia di COSENZA
DATA 11 maggio 1974
Firma: geom. Orlando Spizzirri

lanimetria
11/2023 - 1
sede: L. Es

Ultima planimetria in atti

Agenzia delle Entrate
CATASTO FABBRICATI
Ufficio Provinciale di
Cosenza

Dichiarazione prototipica n. CS0172378 del 20/11/2023

Comune di Dománico

Localita' Potame

civ. SNC

Identificativi Catastali:

Sezione:

Foglio: 19

Particella: 97

Subalterno: 2

Compilata da:
Colombo Roberto

Iscritto all'albo:
Architetti

Prov. Cosenza

M. 1433

Planimetria

Scheda n. 1

Scala 1:200

Piano Terra

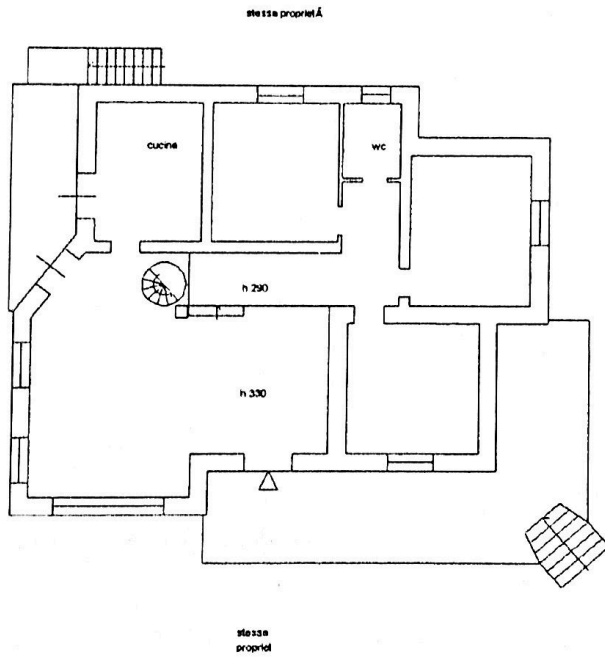

Cap. M. di M. Pezzi
P. L.
I. Deceun
M. M. M.

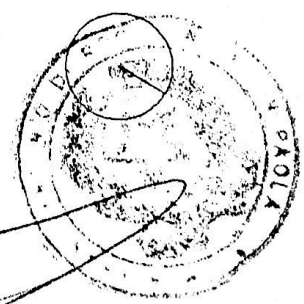

una planimetria in atti

n. 23/11/2023 - n. T324506 - Richiedente: MNTNTN66H11A773Z

file schede: 1 - Formato di acquisizione: A4(210x297) - Formato stampa richiesto: A4(210x297)

Catasto dei Fabbricati - Situazione al 23/11/2023 - Comune di DOMANICO(D3328) - < Foglio 19 - Particella 97 - Subalterno 2 >
LOCALITA' POTAME n. SNC Piano T

Agenzia delle Entrate
CATASTO FABBRICATI
Ufficio Provinciale di
Cosenza

Comune di Domanico
Localita' Potame

civ. SNC

Identificativi Catastali:
Sezione:
Foglio: 19
Particella: 97
Subalterno: 3

Compilata da:
Colombo Roberto
Iscritto all'albo:
Architetti
Prov. Cosenza

N. 1433

Planimetria

Scheda n. 1

Scala 1:200

Sottotetto

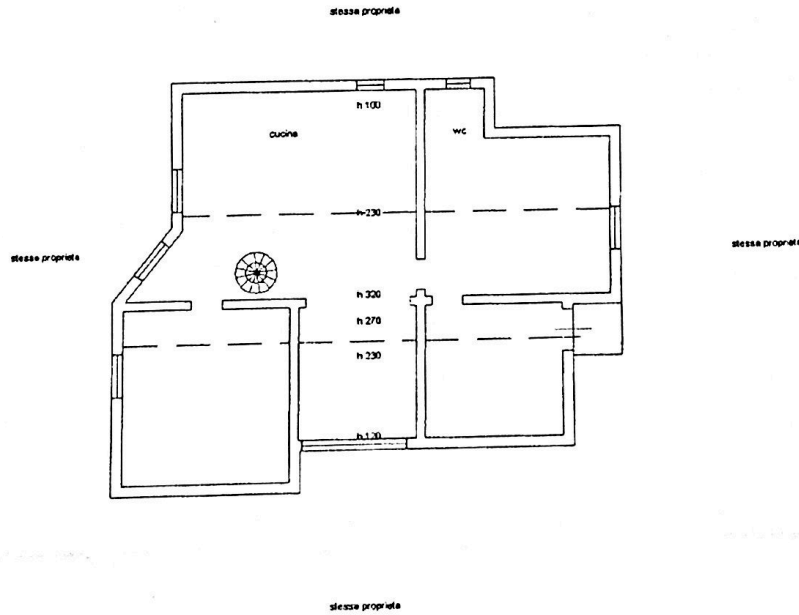

Prof. M. M. Meda
Roberto Colombo
Rice De Cesare
Architetti

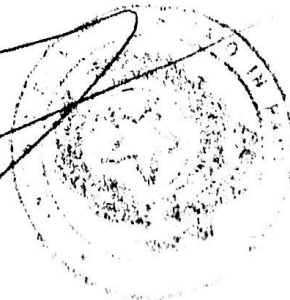
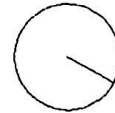

Ultima planimetria in atti

MOD. 110
C.M. 1.7.1974



MINISTERO DELLE FINANZE
DIREZIONE GENERALE DEL CATASTO E DEI SERVIZI TECNICI ERARIALI

MOD. B (Nuovo Catasto Edilizio Urbano)

Lire
15

NUOVO CATASTO EDILIZIO URBANO

(A. DECRETO-LEGGI 11 APRILE 1974, N. 64)

Planimetria dell'immobile situato nel Comune di DOMANICO Via
Ditta Raffaello Vinciguerra, n. 2 Casoria il 29.1.1974 ed. Potamata, pro. No. Potamata Arturo, Sergio n. 2 Casoria il 2.11.1974 n. 29/215
Allegata alla dichiarazione presentata all'Ufficio Tecnico Erariale di C.A.P. N. 22 Scheda N. 0214570

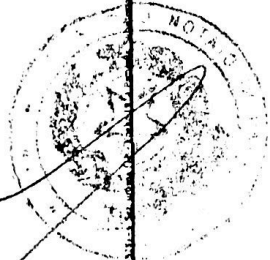
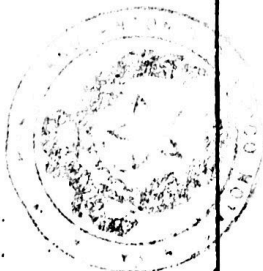
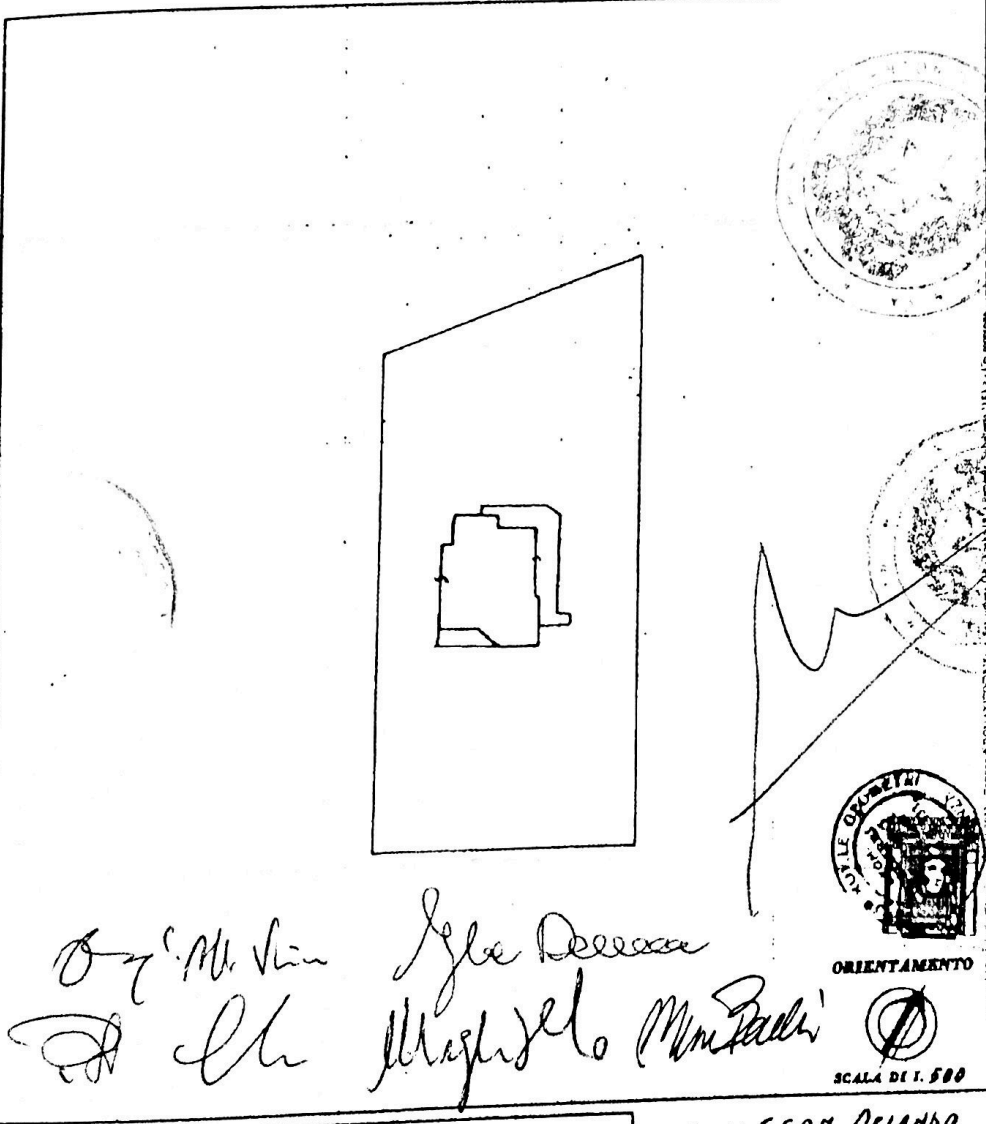

ORIENTAMENTO



SCALA DI 1:500

Ing. M. Sinigaglia
Ch. Raffaele Vinciguerra

SPAZIO RISERVATO PER LE ANNOTAZIONI D'UFFICIO	
DATA	19/05/1974
PROT. N°	19/97/4
	P 74 N° 2183

Compilata dal GEOM. ORLANDO
SPIZZIRRI
Iscritto all'Albo dei GEOMETRI
della Provincia di COSENZA
DATA 11 maggio 1974
Firma: geom. Orlando Spizzirri

Catasto dei Fabbricati - Situazione al 23/11/2023 - Comune di DOMANICO (D328) - < Foglio 19 - Particella 97 - Subaltemo 4 >
LOCALITA' POTAME n. SNC Piano 2