

MODULARIO  
F. rig. rend. 407



MINISTERO DELLE FINANZE  
DIREZIONE GENERALE DEL CATASTO E DEI SS.TT.EE.  
**CATASTO EDILIZIO URBANO** (RDL 13-4-1939, n. 652)

MOD. **BN** (CEU)

LIRE  
**250**

Planimetria di u.i.u. in Comune di AMANTEA via R. MIRABELLI civ. ....

PIANO PRIMO  
H = 2.80

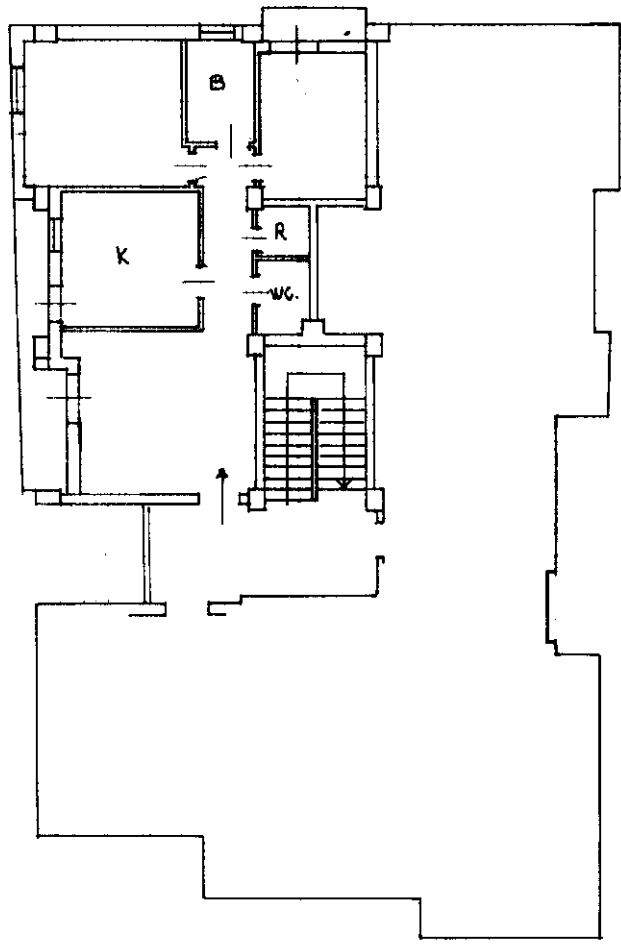

**ORIENTAMENTO**

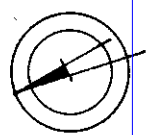

SCALA DI 1:200

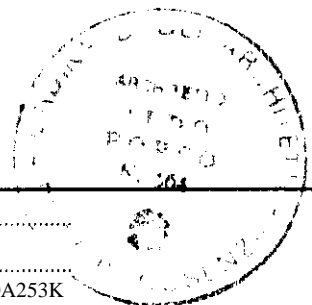

mapa 01  
Catasto dei Fabbricati - Situazione al 07/03/2024 - Comune di AMANTEA(A253) - < Foglio 7 - Particella 983 - Subalterno 4 >  
VIA ROBERTO MIRABELLI Piano 1

Dichiarazione di N.C.   
Denuncia di variazione

Compilata dal ARCHITETTO  
(Titolo, cognome e nome)  
PORCO ALDO

RISERVATO ALL'UFFICIO

Data presentazione: 30/11/1990 - Data: 07/03/2024 - n. T128721 - Richiedente: BRNMRL59C10A253K  
Identificativi catastali

Isritto all'albo de ARCHITETTI  
della provincia di COSENZA n. 564

F. 983 sub. 4

data 23-11-1990 Firma Porco Aldo

Roma - Istituto Poligrafico e Zecca dello Stato - PV