

MODULARIO  
F. rig. rend. 497



MINISTERO DELLE FINANZE  
DIPARTIMENTO DEL TERRITORIO  
**CATASTO EDILIZIO URBANO** (RDL 13-4-1939, n. 652)

MOD. BN (CEU)

LIRE  
200

Planimetria di u.i.u. in Comune di AMANTEA via INDIPENDENZA civ. ....

PIANTA PIANO PRIMO

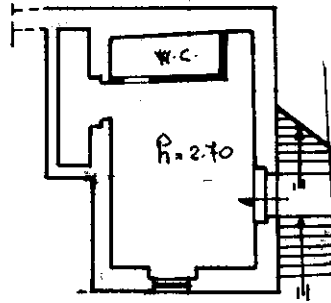

PIANTA PIANO PRIMO

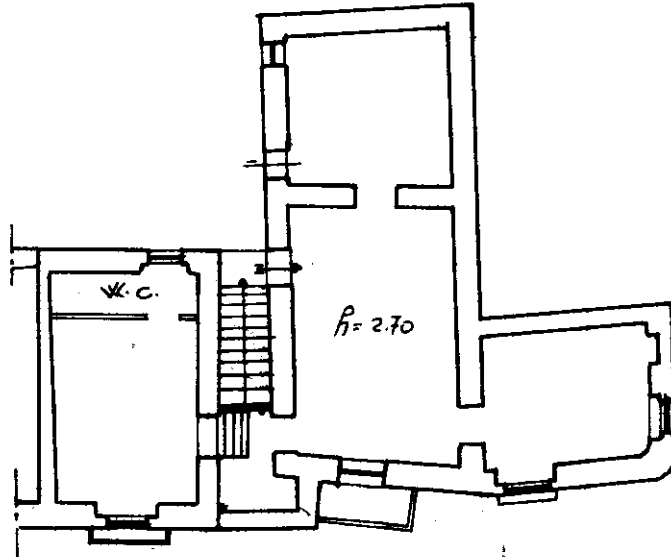

ORIENTAMENTO



SCALA DI 1:200

Roma - Istituto Poligrafico e Zecca dello Stato - P.V.

Catasto dei Fabbricati - Situazione al 28/11/2023 - Comune di AMANTEA(A253) - < Foglio 6 - Particella 51 - Subalterno 17 >  
Via INDIPENDENZA n. SN Piano I

Dichiarazione di N.C.   
Denuncia di variazione

Compilata dal Geom. SAVANIO LAUNI  
(Titolo, cognome e nome)  
Iscritto all'albo dei Geometri della provincia di Caserta  
data 1.08.2001 Firma [Signature]

RISERVATO ALL'UFFICIO

Ultima planimetria in atti  
Identificativi catastali  
Data presentazione: 08/08/2001 - Data: 28/11/2023 - n. T463882 - Richiedente: BRNMRL59C10A253K  
Totale schede: 1 - Formato di acquisizione: A4(210x297) - Formato stampa richiesto: A4(210x297)