

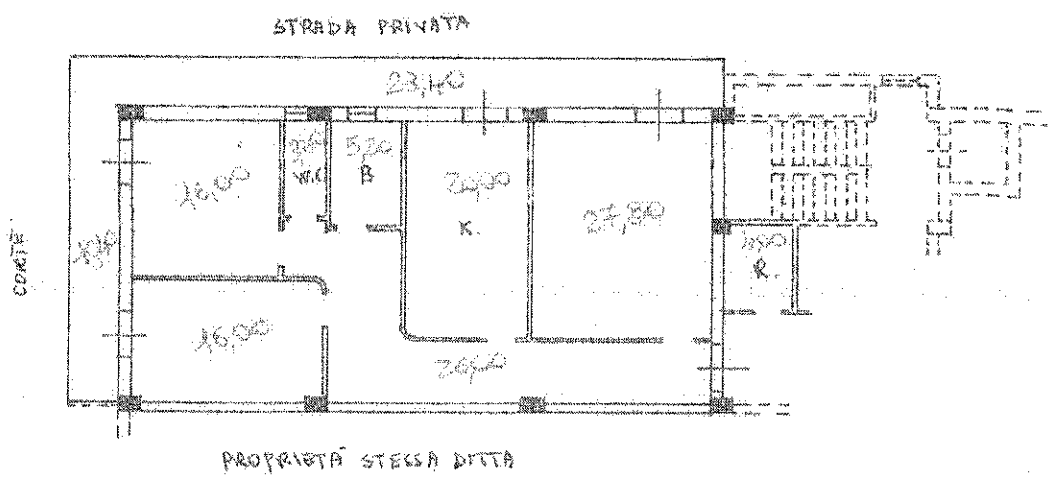

Planimetria di u.i.u. in Comune di AMANTEA via DOGANA civ. 14

PIANO SECONDO
H=290



SUPERFICIE UTILE INTERNA Mq. 118,00
BALCONI Mq. 33,30

ORIENTAMENTO



SCALA DI 1:200

Dichiarazione di N.C.
Denuncia di variazione
Identificativi catastali
F. 5
n. 683 sub. 36

Compilata dall'ING. ROSETO
(Titolo, cognome e nome)
ROSARIO
iscritto all'albo dei RI INGEGNERI
della provincia di COSENZA n. 878
data Firma Rosario Roseto

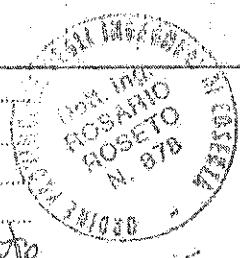

RISERVATO ALL'UFFICIO
VENDUTO IL PIANO