

STUDIO DI ARCHITETTURA

Arch. Luciano PERRI

Piazza Unità d'Italia n° 7 – 87032 Amantea (CS)
Telefax. 0982-425084 - email: arch.perri@libero.it

PROGETTO:

"Ristrutturazione edilizia di un fabbricato esistente con intervento straordinario di ricostruzione ed ampliamento da adibire a struttura turistico-ricettiva" sito nel Comune di Amantea (CS) in Loc. Cannavina.

Tav. n. 1

ARCHITETTONICO - STATO ATTUALE

COMMITTENTE: **CANNAVINA S.R.L.**

IL Progettista e D.L. Arch. Luciano PERRI

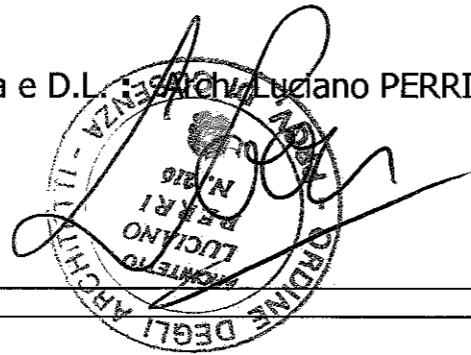

CANNAVINA S.R.L.
(L'Amministratore Unico)

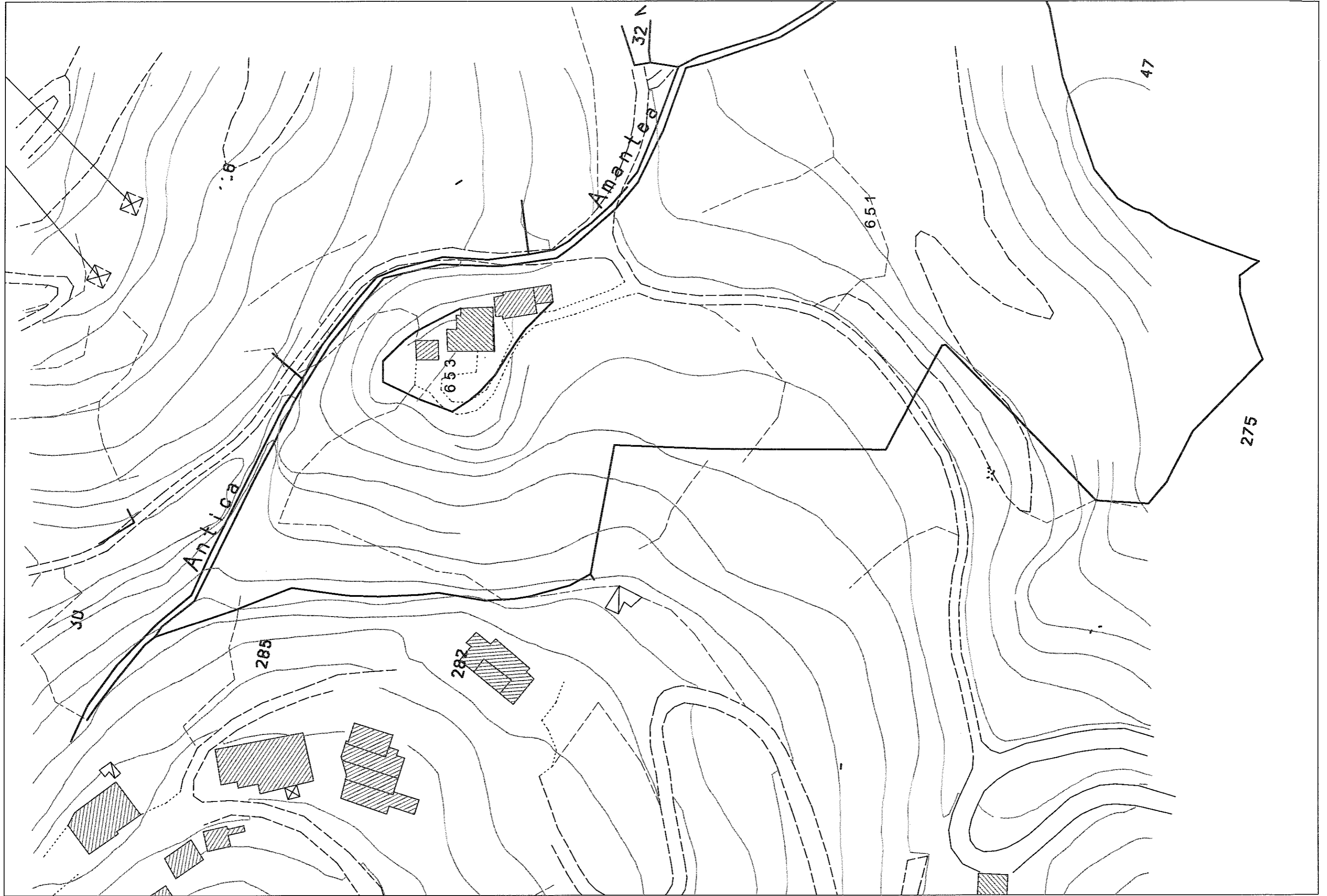

STRALCIO AEROFOTOGRAMMETRIA 1/1000 CON CONFINI CATASTALI (F. n. 8 P.IIa 653-651)



PLANIMETRIA GENERALE 1/500

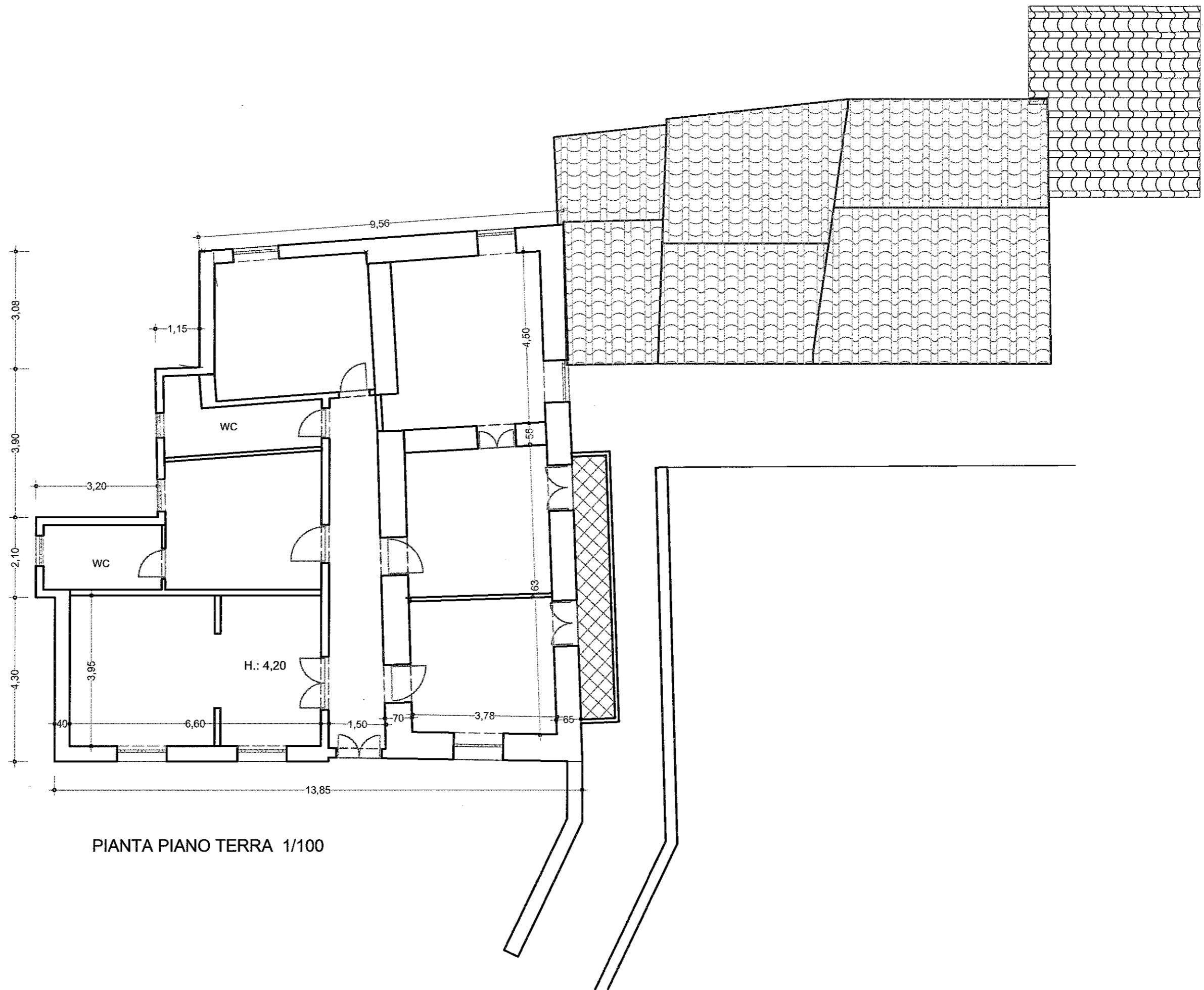
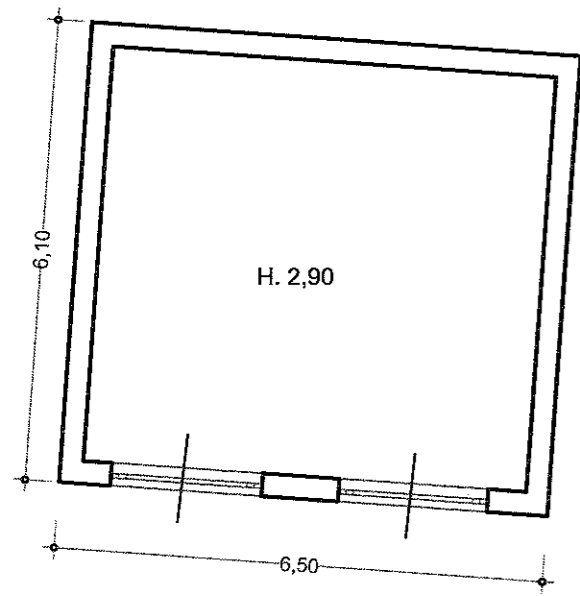

PIANTA PIANO TERRA 1/100

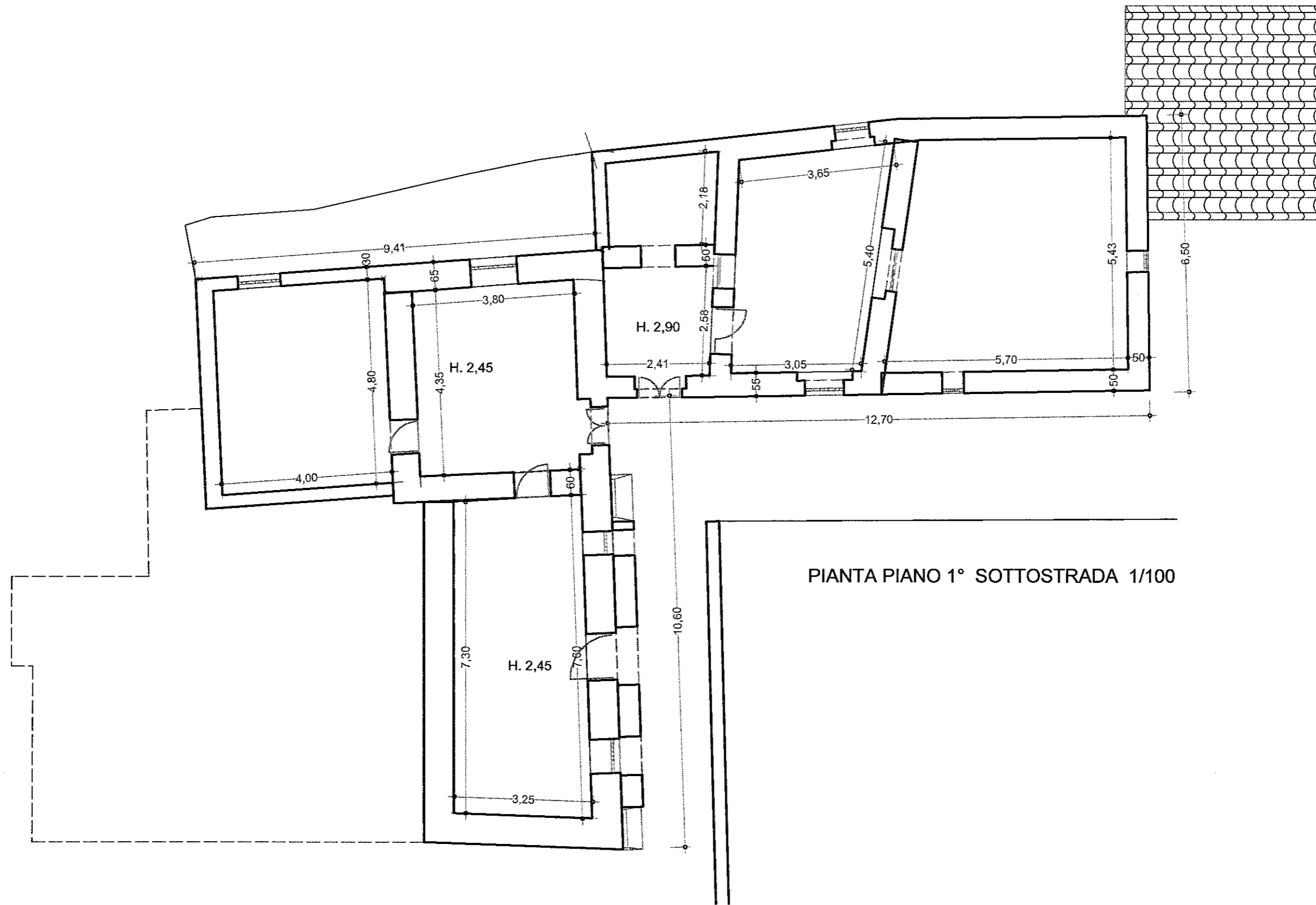

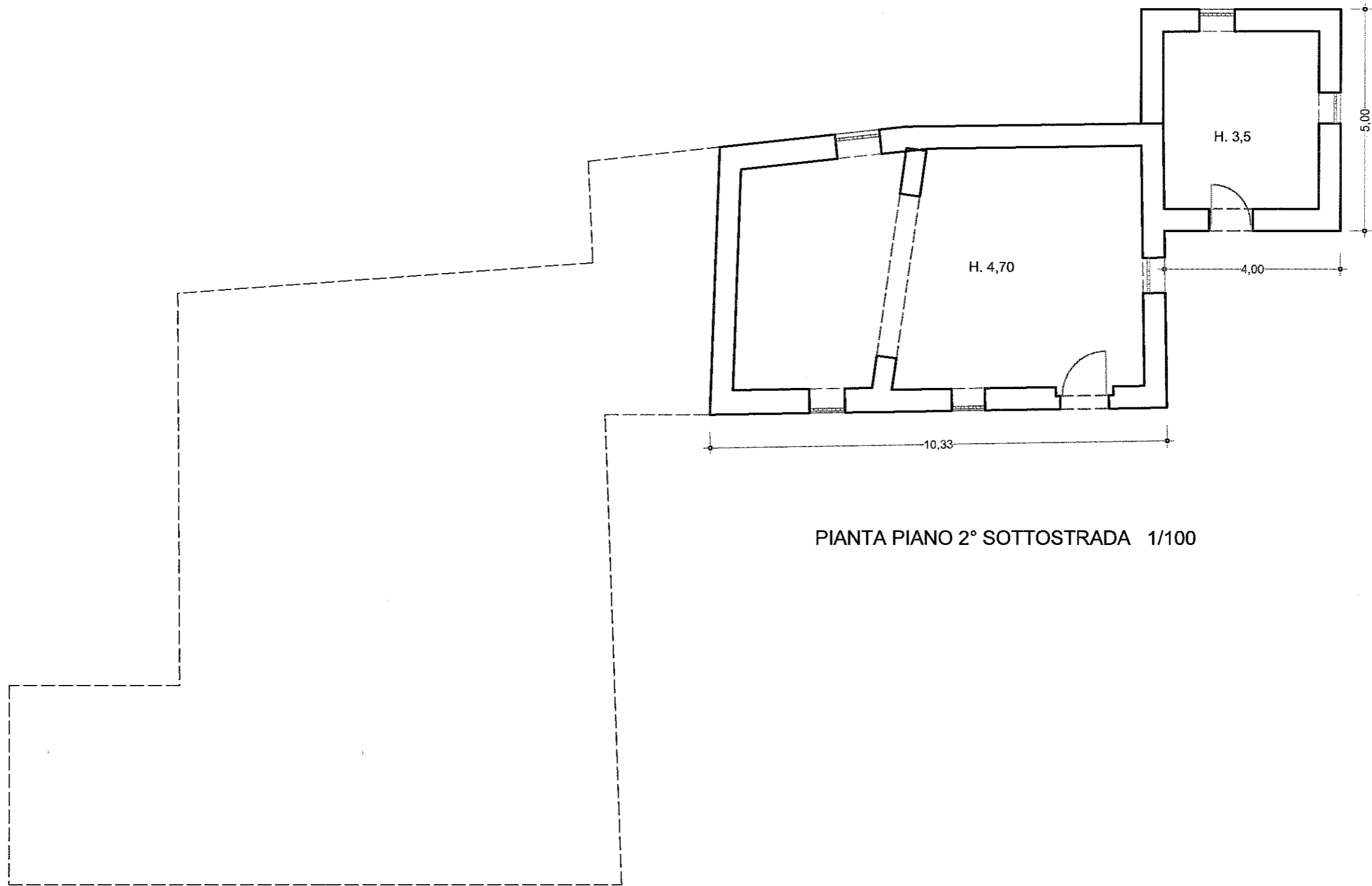

PIANTA PIANO 2° SOTTOSTRADA 1/100

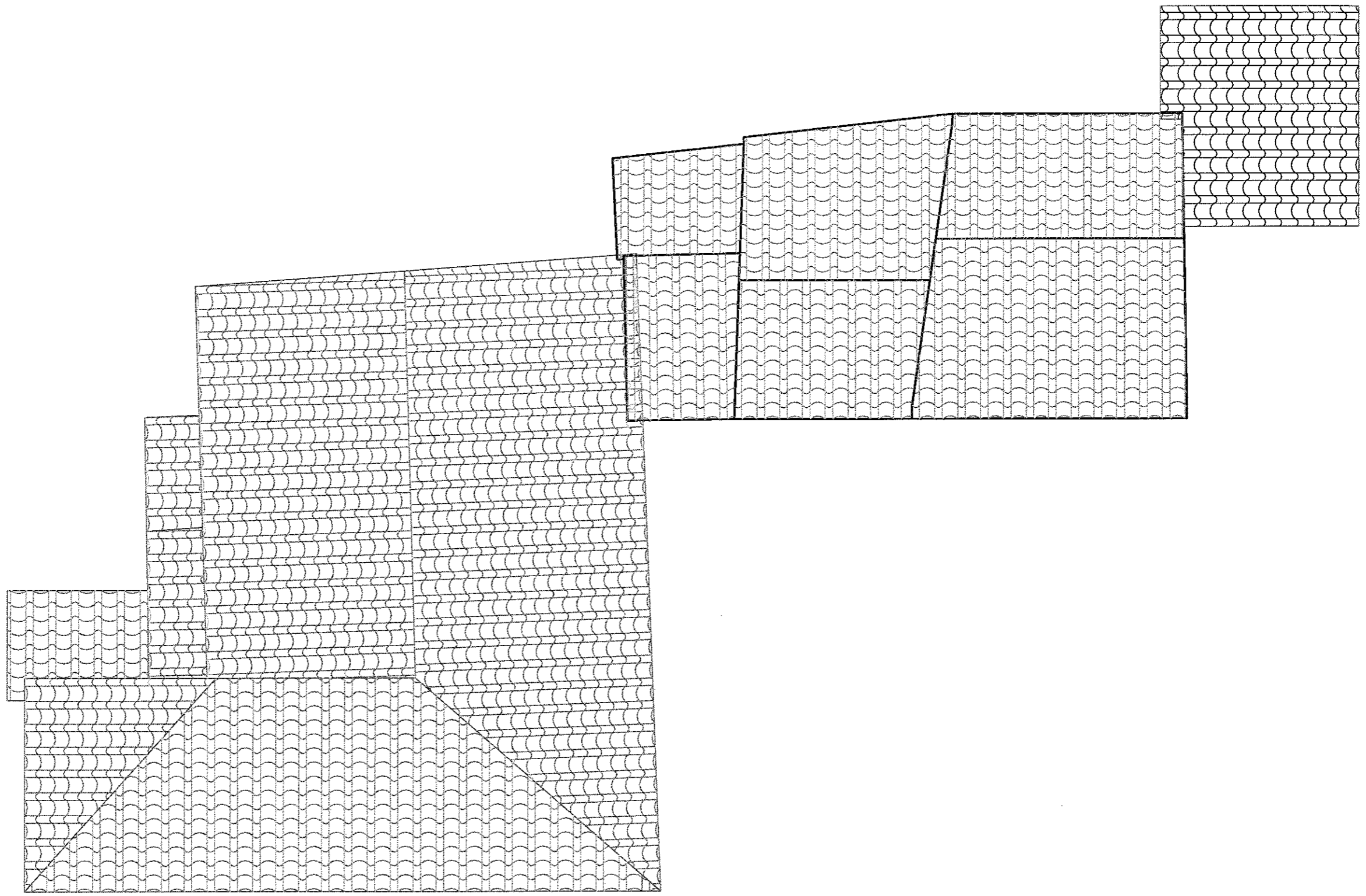
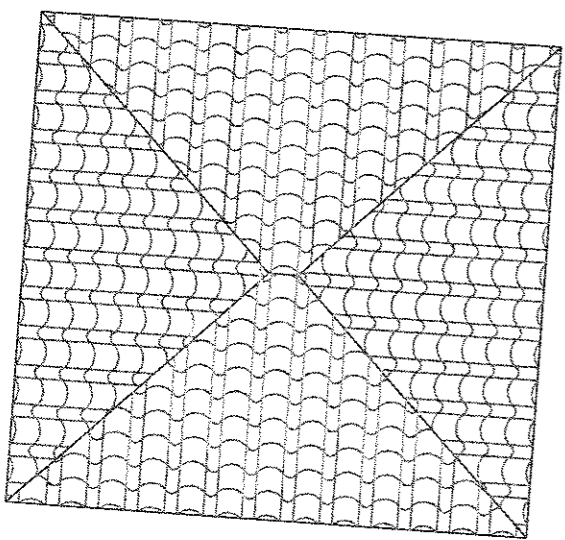

PIANTA COPEERTURA 1/100



PROSPETTO SUD 1/100

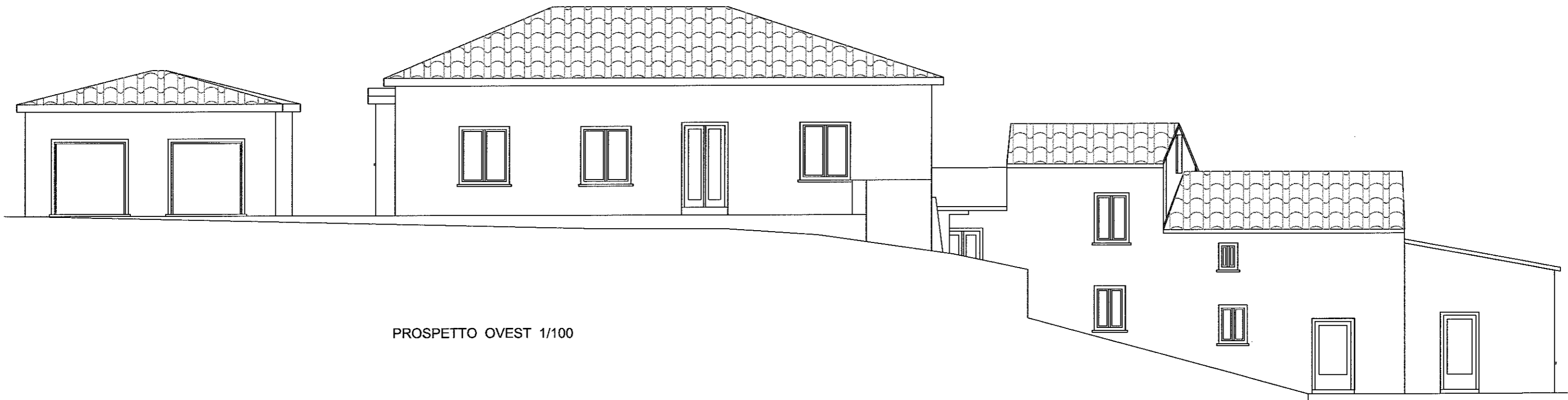

PROSPETTO OVEST 1/100

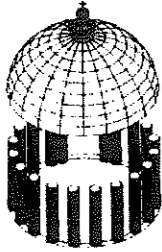

STUDIO DI ARCHITETTURA

Arch. Luciano PERRI

Piazza Unità d'Italia n° 7 – 87032 Amantea (CS)
Telefax. 0982-425084 - email: arch.perri@libero.it

PROGETTO:

"Ristrutturazione edilizia di un fabbricato esistente con intervento straordinario di ricostruzione ed ampliamento da adibire a struttura turistico-ricettiva" sito nel Comune di Amantea (CS) in Loc. Cannavina.

Tav. n. 2

ARCHITETTONICO -STATO FUTURO

COMMITTENTE: **CANNAVINA S.R.L.**

IL Progettista e D.L. : Arch. Luciano PERRI

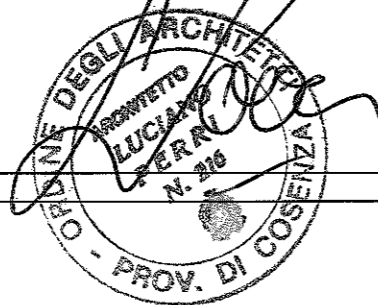

CANNAVINA S.R.L.
(L. Amministratore Unico)

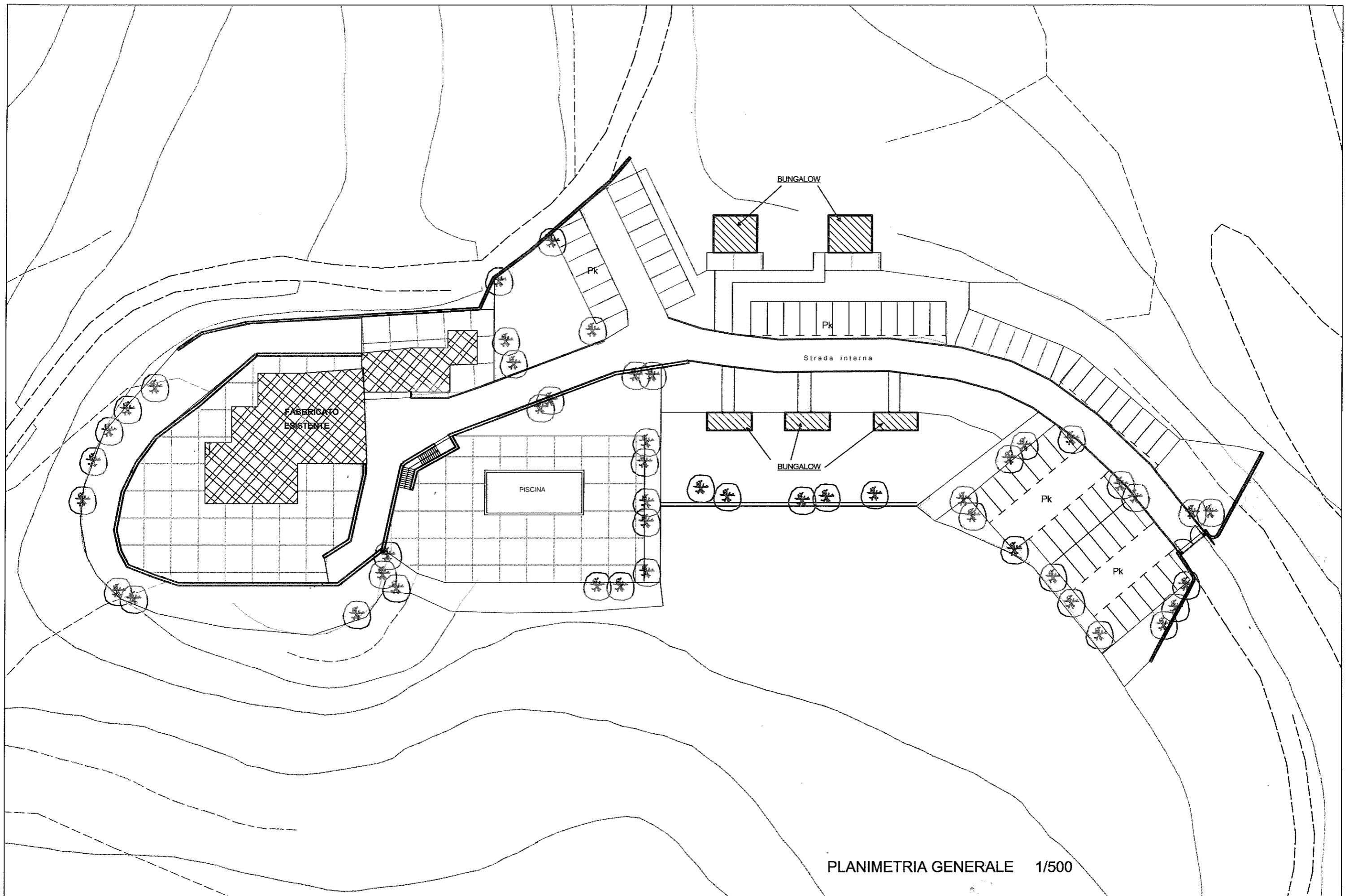

PLANIMETRIA GENERALE 1/500

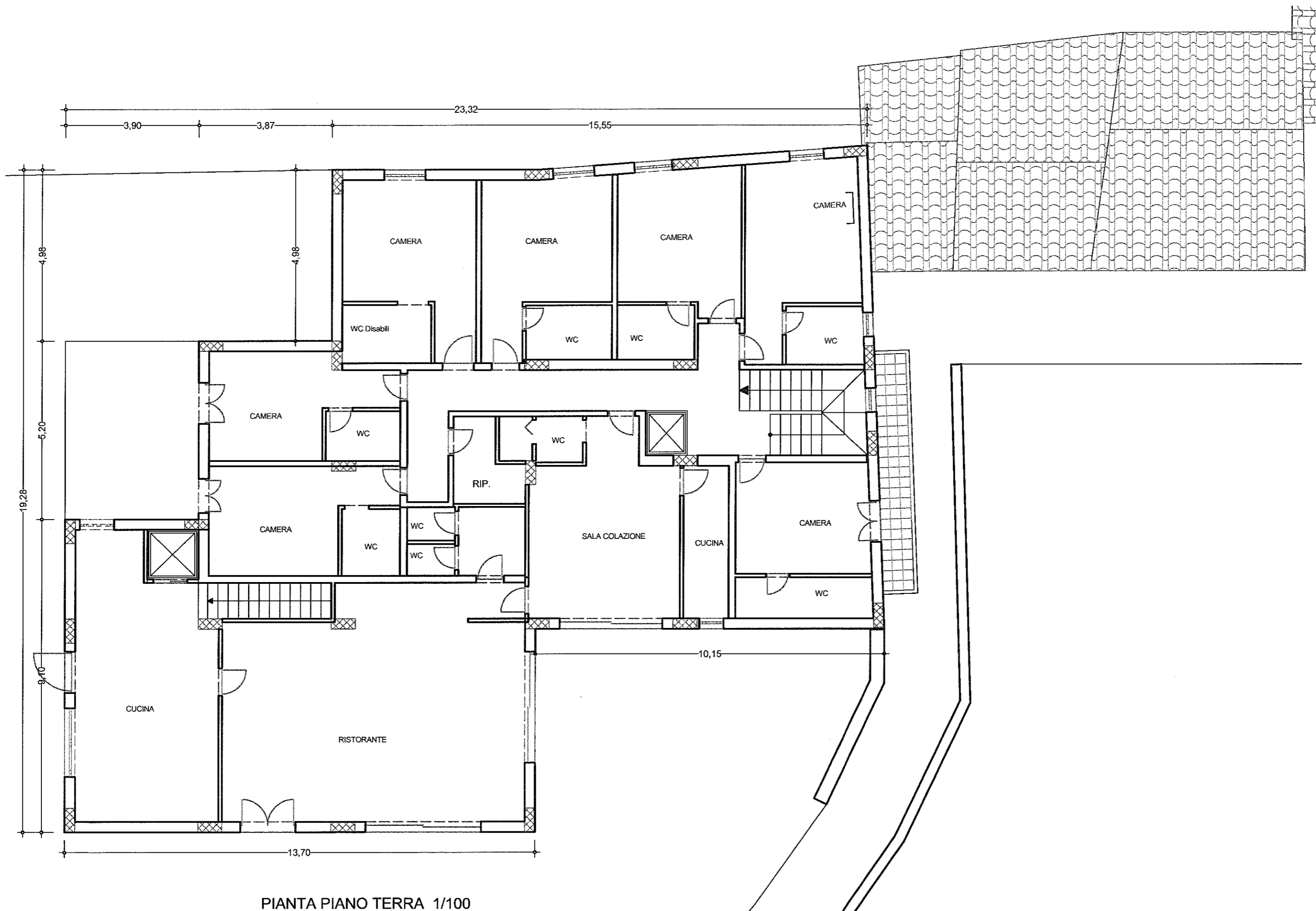

PIANTA PIANO TERRA 1/100

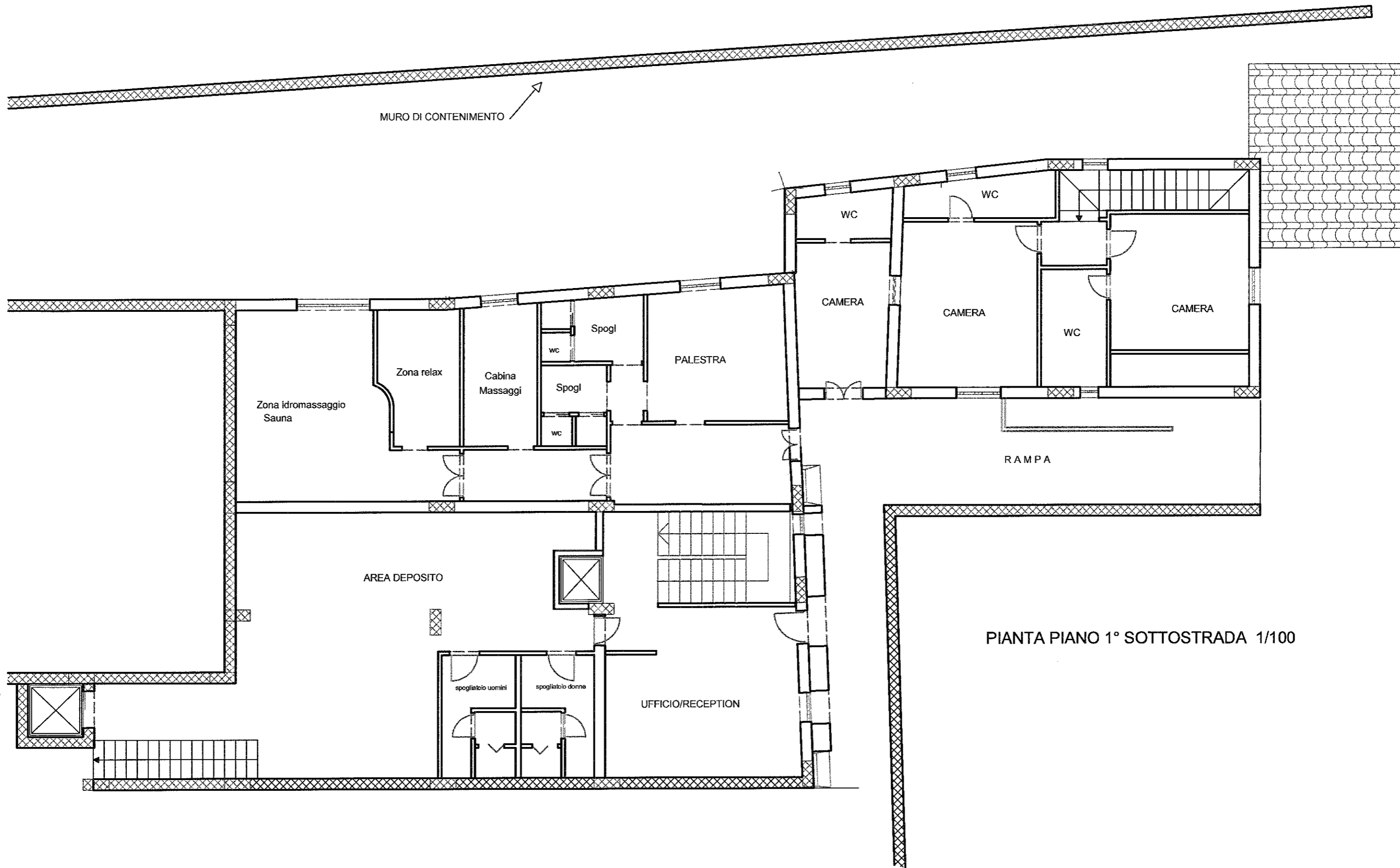

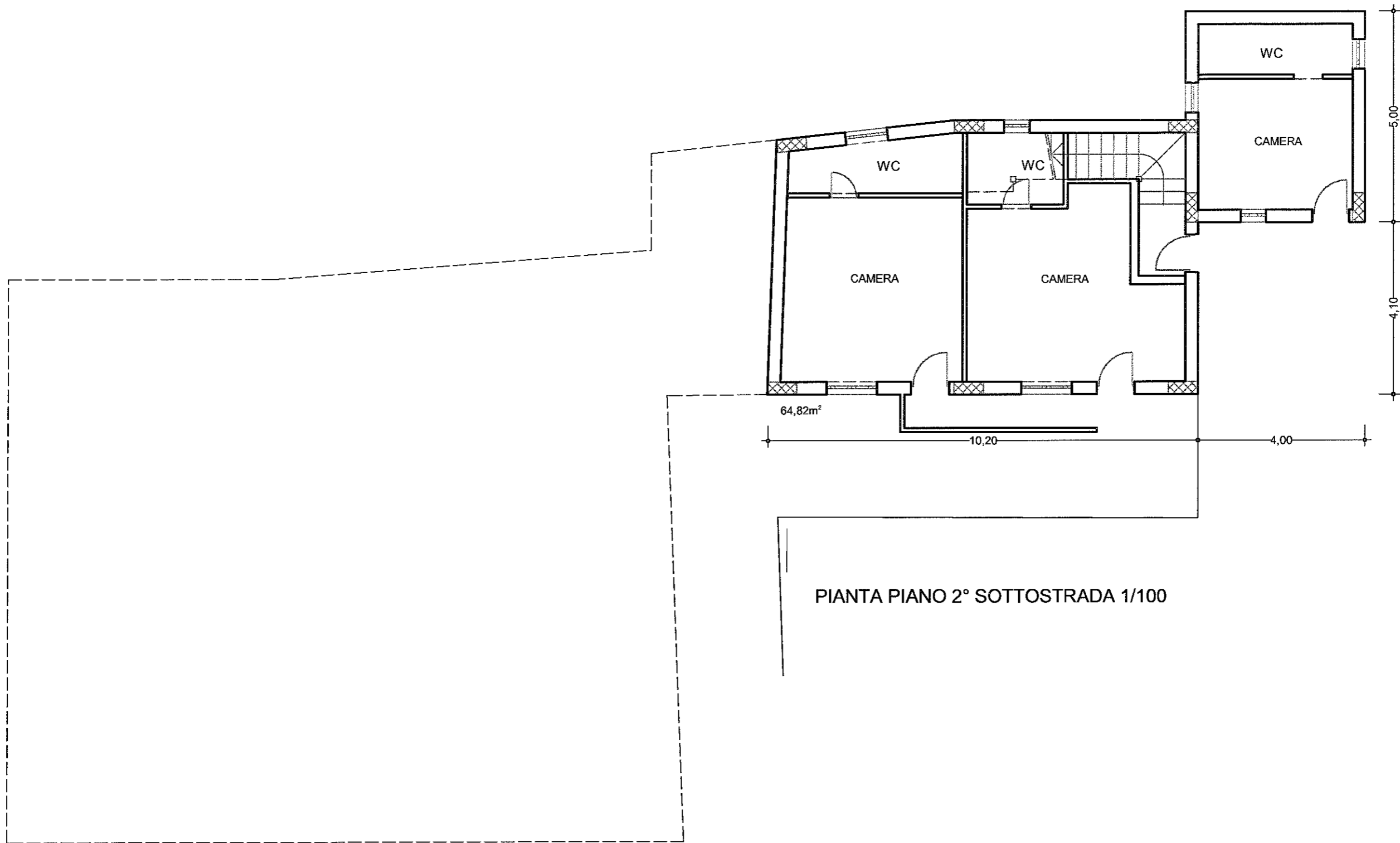

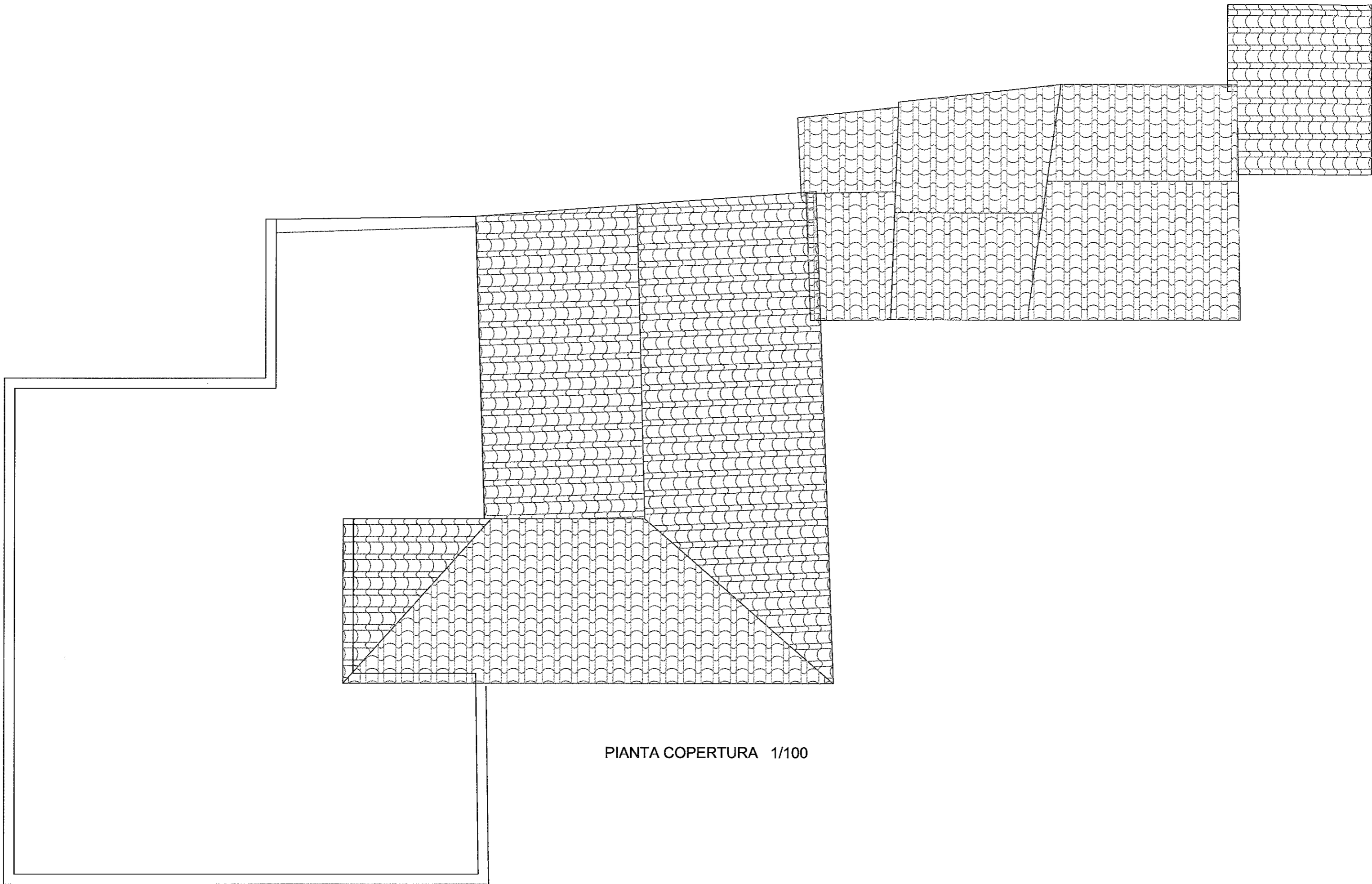

PIANTA COPERTURA 1/100

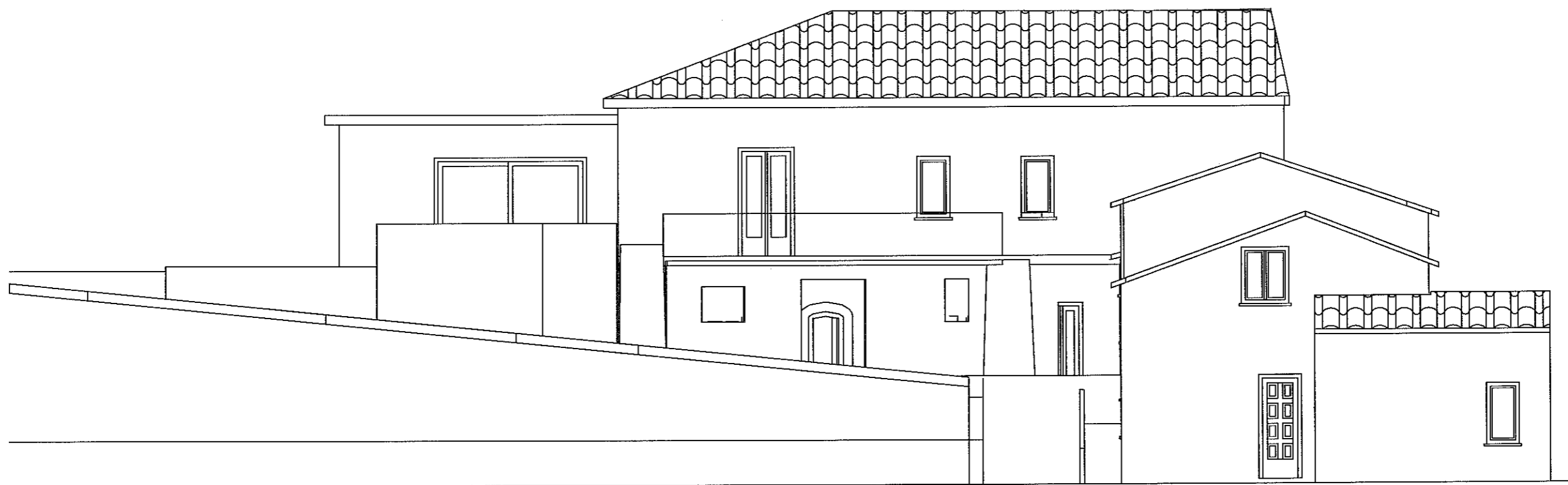

PROSPETTO SUD 1/100

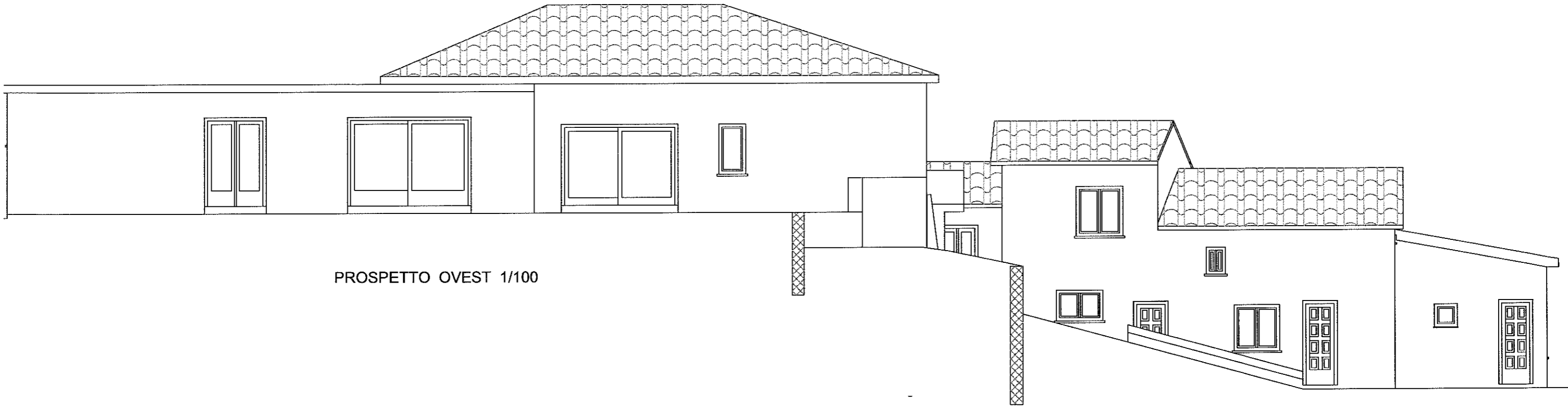

PROSPETTO OVEST 1/100

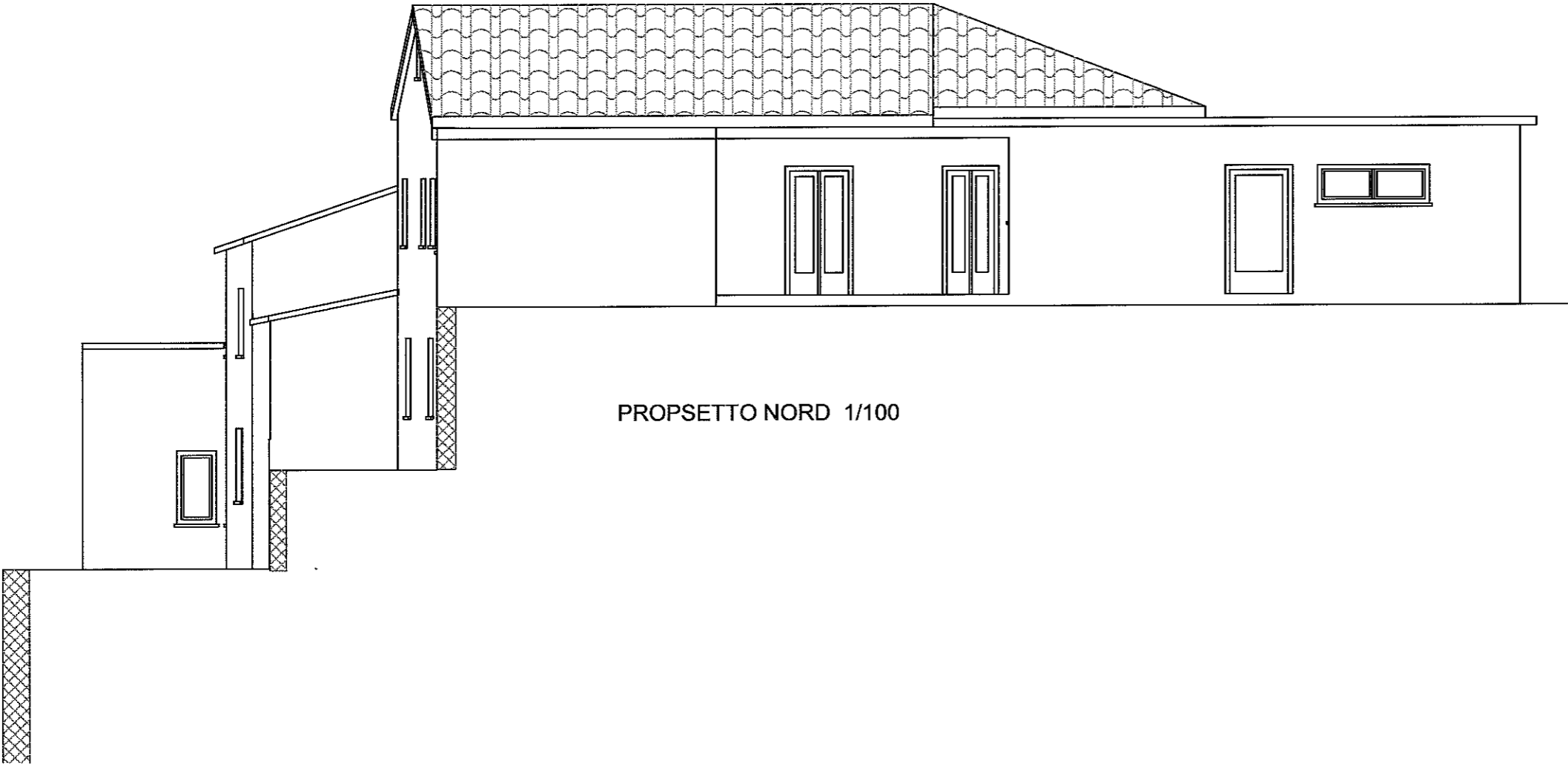

PROPSETTO NORD 1/100

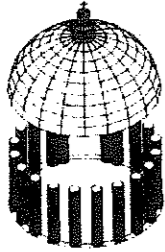

STUDIO DI ARCHITETTURA

Arch. Luciano PERRI

Piazza Unità d'Italia n° 7 – 87032 Amantea (CS)
Telefax. 0982-425084 - email: arch.perri@libero.it

PROGETTO:

"Ristrutturazione edilizia di un fabbricato esistente con intervento straordinario di ricostruzione ed ampliamento da adibire a struttura turistico-ricettiva" sito nel Comune di Amantea (CS) in Loc. Cannavina.

Tav. n. 3

PLANIMETRIE CON LAY-OUT ATTREZZATURE

COMMITTENTE: **CANNAVINA S.R.L.**

IL Progettista e D. L. S. Arch. Luciano PERRI

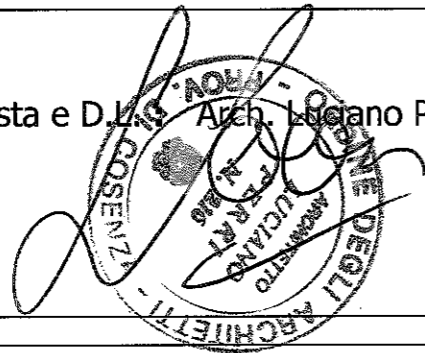

CANNAVINA S.R.L.
(L'Amministratore Unico)

Maurizio Fortes

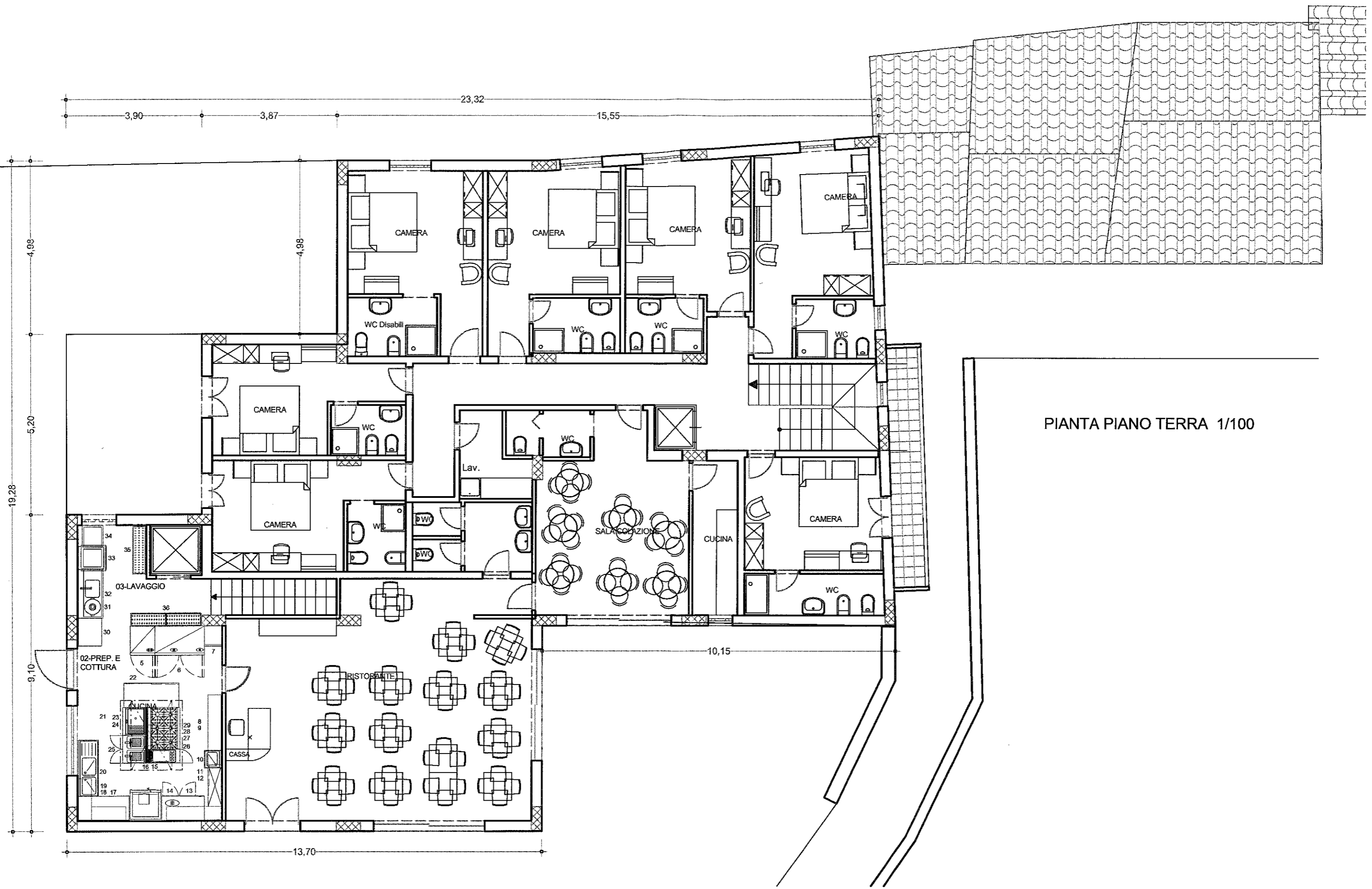

PIANTA PIANO TERRA 1/100